

B1. LOS CENTROS DOCENTES Y SU OFERTA EDUCATIVA

B1.0. Contenido, notas explicativas y fuentes de información

Se presenta en este capítulo la información estadística de todos los centros docentes que imparten enseñanzas de los distintos niveles y regímenes del sistema educativo en el curso 2010-2011.

Se incide especialmente en las características de los centros de enseñanzas de Régimen General no universitario, para los que se presenta su información según distintas clasificaciones: las enseñanzas que imparten, la titularidad del centro (clasificación amplia), el número de alumnos, el número de unidades/grupos en funcionamiento y el tamaño del municipio de ubicación del centro.

Se facilitan las siguientes precisiones técnicas sobre los datos estadísticos de centros docentes, y que también habrán de ser tenidas en cuenta en posteriores capítulos de la publicación:

- Se ha considerado *centro docente*, todo centro creado o autorizado por las Administraciones Educativas que imparte enseñanzas del sistema educativo en el curso de referencia.
- Se consideran *centros públicos* aquellos de titularidad pública, bien sea la Administración Educativa (MECD/Departamentos de Educación), otros Ministerios u otras Consejerías/Departamentos de las CC.AA., Administración Local (Ayuntamientos, Diputaciones...) o cualquier otro ente público.
- Se consideran *centros privados* aquellos cuyo titular es una institución, entidad o persona de carácter privado, aunque parte de su financiación pueda proceder de conciertos o de otra clase de fondos públicos. Todos los centros extranjeros se consideran privados.
- Para las enseñanzas de Régimen General no universitarias, y a efectos estadísticos, se ha utilizado una clasificación estadística por tipo de centro, atendiendo a las enseñanzas que imparten en el curso de referencia. En esta clasificación cada centro aparece contabilizado una sola vez. Los tipos de centros definidos son los siguientes:
 - *Centros de E. Infantil*: centros con alumnado exclusivamente de E. Infantil, autorizados por las Administraciones Educativas.
 - *Centros de E. Primaria*: centros con alumnado de E. Primaria, aunque también pueden tener alumnado de E. Infantil.
 - *Centros de E. Primaria y ESO*: centros con alumnado de E. Primaria y de ESO, aunque también pueden tener alumnado de E. Infantil.
 - *Centros de ESO y/o Bachilleratos y/o FP*: centros con alumnado de una o varias de las enseñanzas de ESO, Bachillerato y Ciclos Formativos de FP. No se incluyen en esta categoría las Escuelas de Arte que imparten Bachillerato.
 - *Centros de E. Primaria, ESO y Bachilleratos/Formación Profesional*: centros con alumnado de E. Primaria, ESO y con alumnado de una o varias de las enseñanzas de Bachillerato y Ciclos Formativos de FP. También pueden tener alumnado de E. Infantil.
 - *Centros específicos de Educación Especial*: centros con alumnado con necesidades educativas especiales, exclusivamente.
 - *Centros específicos de Educación a Distancia*: centros con alumnado de programas de Educación a Distancia, aunque en algunos de ellos también se ofrece la oferta presencial del régimen de adultos de las correspondientes enseñanzas.
- En la información del *número de centros que imparten una enseñanza*, se considera que un centro imparte una enseñanza si tiene alumnado matriculado en dicha enseñanza en el curso de referencia. En esta información un centro aparece contabilizado en las distintas enseñanzas que imparte.
- La *clasificación por tamaño de municipio* de los centros de enseñanzas de Régimen General no universitarias se realiza atendiendo a la población de cada municipio según el Padrón de Habitantes de 2011 del INE. La única excepción corresponde a las comunidades autónomas de Principado de Asturias, Galicia y Región de Murcia, donde la clasificación se ha realizado teniendo en cuenta la entidad singular, en lugar del municipio. En el caso de que un centro docente tenga unidades escolares en distintos municipios (centros rurales agrupados), a efectos de este tratamiento estadístico, se ha incluido en el municipio cabecera del centro.

Fuentes de información:

- *Estadística de la Enseñanza en España niveles no universitarios*. Curso 2010-2011. S.G. de Estadística y Estudios del Ministerio de Educación, Cultura y Deporte.
- *Estadística de las Enseñanzas Universitarias*. Curso 2009-2010. S.G. de Coordinación y Seguimiento Universitario del Ministerio de Educación, Cultura y Deporte.

B1.1. Clasificación de los centros, por tipo de centro

(continúa)

TOTAL (1)	Total Rég. General no universi- tarios	Centros E. Infantil	Centros E. Primaria	Centros E. Primaria y ESO	Centros ESO y/o Bachillera- to y/o FP	Centros E. Primaria, ESO y Bach./ FP	Centros específicos E. Especial	Centros específicos E. distancia	
TODOS LOS CENTROS									
TOTAL	30.026	26.639	7.603	10.272	2.226	4.661	1.389	482	6
Andalucía	6.305	5.376	1.771	1.793	573	989	188	59	3
Aragón	972	852	317	280	69	137	34	15	0
Asturias (Principado de)	529	492	71	229	50	106	25	11	0
Balears (Illes)	587	548	144	223	69	81	24	7	0
Canarias	1.195	1.094	94	611	94	232	42	21	0
Cantabria	324	297	38	144	30	58	19	8	0
Castilla y León	1.504	1.302	139	600	163	285	85	30	0
Castilla-La Mancha	1.615	1.498	459	670	78	240	29	22	0
Cataluña	5.107	4.547	1.467	1.800	276	672	227	105	0
Comunitat Valenciana	2.869	2.499	603	1.020	221	455	155	45	0
Extremadura	750	673	25	410	40	155	24	19	0
Galicia	1.936	1.745	457	662	172	355	66	33	0
Madrid (Comunidad de)	3.559	3.263	1.459	839	167	416	315	67	0
Murcia (Región de)	852	796	158	390	76	127	33	12	0
Navarra (Comunidad Foral de)	405	337	38	179	22	77	16	5	0
País Vasco	1.286	1.120	330	336	103	232	97	19	3
Rioja (La)	161	138	24	56	17	31	8	2	0
Ceuta	36	32	3	16	5	6	1	1	0
Melilla	34	30	6	14	1	7	1	1	0
CENTROS PÚBLICOS									
TOTAL	21.265	18.381	3.843	9.789	605	3.943	6	192	3
Andalucía	4.543	3.637	739	1.702	298	880	2	16	0
Aragón	694	595	187	271	22	108	0	7	0
Asturias (Principado de)	421	391	64	229	15	78	0	5	0
Balears (Illes)	408	372	84	212	0	75	0	1	0
Canarias	1.001	909	56	596	30	215	0	12	0
Cantabria	236	214	25	134	4	49	0	2	0
Castilla y León	1.174	987	70	585	82	239	0	11	0
Castilla-La Mancha	1.286	1.177	286	653	11	217	0	10	0
Cataluña	3.586	3.178	884	1.683	9	558	2	42	0
Comunitat Valenciana	1.946	1.632	226	976	26	375	0	29	0
Extremadura	634	561	3	404	5	141	0	8	0
Galicia	1.525	1.399	385	637	70	295	0	12	0
Madrid (Comunidad de)	1.856	1.605	480	760	9	332	1	23	0
Murcia (Región de)	625	583	71	384	5	115	0	8	0
Navarra (Comunidad Foral de)	323	261	30	158	11	60	0	2	0
País Vasco	845	746	247	324	3	167	1	1	3
Rioja (La)	109	89	4	53	5	26	0	1	0
Ceuta	27	23	0	16	0	6	0	1	0
Melilla	26	22	2	12	0	7	0	1	0
CENTROS PRIVADOS									
TOTAL	8.761	8.258	3.760	483	1.621	718	1.383	290	3
Andalucía	1.762	1.739	1.032	91	275	109	186	43	3
Aragón	278	257	130	9	47	29	34	8	0
Asturias (Principado de)	108	101	7	0	35	28	25	6	0
Balears (Illes)	179	176	60	11	69	6	24	6	0
Canarias	194	185	38	15	64	17	42	9	0
Cantabria	88	83	13	10	26	9	19	6	0
Castilla y León	330	315	69	15	81	46	85	19	0
Castilla-La Mancha	329	321	173	17	67	23	29	12	0
Cataluña	1.521	1.369	583	117	267	114	225	63	0
Comunitat Valenciana	923	867	377	44	195	80	155	16	0
Extremadura	116	112	22	6	35	14	24	11	0
Galicia	411	346	72	25	102	60	66	21	0
Madrid (Comunidad de)	1.703	1.658	979	79	158	84	314	44	0
Murcia (Región de)	227	213	87	6	71	12	33	4	0
Navarra (Comunidad Foral de)	82	76	8	21	11	17	16	3	0
País Vasco	441	374	83	12	100	65	96	18	0
Rioja (La)	52	49	20	3	12	5	8	1	0
Ceuta	9	9	3	0	5	0	1	0	0
Melilla	8	8	4	2	1	0	1	0	0

(1) No incluye las Universidades.

B1.1. Clasificación de los centros, por tipo de centro

(conclusión)

	Total Centros Régimen Especial	Esc. Arte y Esc. Sup. Artes Plásticas y Diseño	Centros EE. de la Música	Centros EE. de la Danza	Escuelas de Música y Danza	Escuelas de Arte Dramático	Escuelas Oficiales de Idiomas	Centros EE. Deportivas	Centros específicos E. de Adultos	Univer- sidades (1) (2)
TODOS LOS CENTROS										
TOTAL	1.886	123	414	63	929	14	309	34	1.501	79
Andalucía	266	17	82	10	100	3	51	3	663	10
Aragón	81	7	17	1	34	0	20	2	39	2
Asturias (Principado de)	26	2	12	1	0	1	8	2	11	1
Balears (Illes)	20	3	7	1	0	1	8	0	19	1
Canarias	78	4	9	1	35	2	25	2	23	3
Cantabria	15	2	3	2	4	0	4	0	12	1
Castilla y León	131	10	23	2	63	1	32	0	71	9
Castilla-La Mancha	84	7	12	2	45	0	13	5	33	1
Cataluña	376	29	21	3	273	1	43	6	184	12
Comunitat Valenciana	135	8	87	22	0	1	17	0	235	8
Extremadura	20	1	8	0	1	1	9	0	57	1
Galicia	186	8	51	5	108	1	11	2	5	3
Madrid (Comunidad de)	210	14	37	6	111	1	35	6	86	15
Murcia (Región de)	39	3	16	6	0	1	12	1	17	3
Navarra (Comunidad Foral de)	65	2	3	0	57	0	3	0	3	2
País Vasco	132	4	21	1	88	0	14	4	34	3
Rioja (La)	17	1	3	0	10	0	2	1	6	2
Ceuta	2	0	1	0	0	0	1	0	2	0
Melilla	3	1	1	0	0	0	1	0	1	0
Univ. especiales	-	-	-	-	-	-	-	-	-	2
CENTROS PÚBLICOS										
TOTAL	1.425	102	278	29	690	11	309	6	1.459	50
Andalucía	243	16	76	7	90	3	51	0	663	10
Aragón	62	6	9	1	26	0	20	0	37	1
Asturias (Principado de)	19	2	7	0	0	1	8	1	11	1
Balears (Illes)	17	3	5	0	0	1	8	0	19	1
Canarias	69	4	5	0	35	0	25	0	23	2
Cantabria	10	1	3	1	1	0	4	0	12	1
Castilla y León	116	9	13	0	62	0	32	0	71	4
Castilla-La Mancha	76	7	11	2	43	0	13	0	33	1
Cataluña	244	25	17	1	153	1	43	4	164	7
Comunitat Valenciana	84	7	50	9	0	1	17	0	230	5
Extremadura	18	1	7	0	0	1	9	0	55	1
Galicia	123	5	36	2	68	1	11	0	3	3
Madrid (Comunidad de)	174	9	14	4	111	1	35	0	77	6
Murcia (Región de)	25	2	9	1	0	1	12	0	17	2
Navarra (Comunidad Foral de)	59	2	3	0	51	0	3	0	3	1
País Vasco	67	1	8	1	42	0	14	1	32	1
Rioja (La)	14	1	3	0	8	0	2	0	6	1
Ceuta	2	0	1	0	0	0	1	0	2	0
Melilla	3	1	1	0	0	0	1	0	1	0
Univ. especiales	-	-	-	-	-	-	-	-	-	2
CENTROS PRIVADOS										
TOTAL	461	21	136	34	239	3	0	28	42	29
Andalucía	23	1	6	3	10	0	0	3	0	0
Aragón	19	1	8	0	8	0	0	2	2	1
Asturias (Principado de)	7	0	5	1	0	0	0	1	0	0
Balears (Illes)	3	0	2	1	0	0	0	0	0	0
Canarias	9	0	4	1	0	2	0	2	0	1
Cantabria	5	1	0	1	3	0	0	0	0	0
Castilla y León	15	1	10	2	1	1	0	0	0	5
Castilla-La Mancha	8	0	1	0	2	0	0	5	0	0
Cataluña	132	4	4	2	120	0	0	2	20	5
Comunitat Valenciana	51	1	37	13	0	0	0	0	5	3
Extremadura	2	0	1	0	1	0	0	0	2	0
Galicia	63	3	15	3	40	0	0	2	2	0
Madrid (Comunidad de)	36	5	23	2	0	0	0	6	9	9
Murcia (Región de)	14	1	7	5	0	0	0	1	0	1
Navarra (Comunidad Foral de)	6	0	0	0	6	0	0	0	0	1
País Vasco	65	3	13	0	46	0	0	3	2	2
Rioja (La)	3	0	0	0	2	0	0	1	0	1
Ceuta	0	0	0	0	0	0	0	0	0	0
Melilla	0	0	0	0	0	0	0	0	0	0
Univ. especiales	-	-	-	-	-	-	-	-	-	0

(1) Fuente: Estadística de EE. Univ. S. G. de Coordinación y Seguimiento Universitario. Ministerio de Educación, Cultura y Deporte. Curso 2009-2010

(2) Se incluyen las 6 Universidades no presenciales incorporadas a la CA de su sede

B1.2. Número de centros que imparten cada enseñanza. Enseñanzas de Régimen General no universitarias

	E.	E.	E.	E.	ESO	Bachi- llerato	Ciclos Formativos FP			E. a Distancia		
	Infantil Primer Ciclo	Infantil Segundo Ciclo	Primaria	Especial (1)			Grado Medio	Grado Superior	PCPI (2)	Bachi- llerato	C.F. Grado Medio	C.F. Grado Superior
TODOS LOS CENTROS												
TOTAL	8.195	14.350	13.880	1.546	7.421	4.461	2.597	2.114	2.762	126	71	110
Andalucía	1.679	2.616	2.552	737	1.645	741	553	419	556	34	6	23
Aragón	326	386	383	22	209	117	87	68	103	3	2	3
Asturias (Principado de)	65	310	304	17	149	98	69	62	41	1	6	7
Balears (Illes)	132	325	316	35	159	85	64	41	82	3	3	2
Canarias	96	758	745	132	336	211	110	87	105	24	18	28
Cantabria	135	205	193	10	96	60	43	39	53	1	3	3
Castilla y León	151	860	848	47	476	291	161	130	207	10	9	11
Castilla-La Mancha	469	781	777	31	331	213	117	91	217	5	7	9
Cataluña	1.595	2.343	2.302	105	1.049	712	358	284	239	1	1	1
Comunitat Valenciana	613	1.440	1.395	45	749	467	279	231	310	1	1	1
Extremadura	28	473	474	18	201	129	119	75	117	2	4	6
Galicia	276	1.047	900	43	497	287	197	165	198	16	1	1
Madrid (Comunidad de)	1.575	1.408	1.321	69	808	624	194	192	235	13	7	9
Murcia (Región de)	162	509	498	64	216	129	75	62	140	5	1	2
Navarra (Comunidad Foral de)	34	219	217	54	91	53	26	24	39	1	1	1
País Vasco	824	550	536	109	335	202	119	120	68	3	0	0
Rioja (La)	25	82	81	6	53	27	15	14	30	1	0	1
Ceuta	3	22	22	1	12	7	6	6	14	1	1	1
Melilla	7	16	16	1	9	8	5	4	8	1	0	1
CENTROS PÚBLICOS												
TOTAL	3.844	10.708	10.398	1.177	4.249	3.005	1.909	1.583	2.126	125	66	91
Andalucía	632	2.055	2.000	659	1.157	550	441	330	443	34	1	10
Aragón	186	294	293	11	122	80	59	47	70	3	2	3
Asturias (Principado de)	54	246	244	12	86	71	47	45	39	1	6	7
Balears (Illes)	78	215	212	25	66	61	53	36	61	3	3	2
Canarias	42	630	626	122	224	165	102	76	104	23	18	25
Cantabria	108	152	138	4	51	45	30	28	35	1	3	3
Castilla y León	63	669	667	29	293	199	116	97	131	10	9	10
Castilla-La Mancha	283	666	664	19	227	184	97	78	176	5	7	9
Cataluña	849	1.723	1.694	42	529	459	240	191	148	1	1	1
Comunitat Valenciana	204	1.010	1.002	29	381	321	193	180	276	1	1	1
Extremadura	0	408	409	7	140	105	105	65	103	2	4	6
Galicia	221	844	707	21	318	222	145	131	177	16	1	1
Madrid (Comunidad de)	464	810	770	26	315	288	123	124	162	13	7	7
Murcia (Región de)	58	397	389	45	112	101	55	51	104	5	1	2
Navarra (Comunidad Foral de)	28	170	169	39	55	33	19	18	23	1	1	1
País Vasco	568	333	328	80	130	88	63	65	35	3	0	0
Rioja (La)	4	58	58	5	30	20	10	11	21	1	0	1
Ceuta	0	16	16	1	6	6	6	6	10	1	1	1
Melilla	2	12	12	1	7	7	5	4	8	1	0	1
CENTROS PRIVADOS												
TOTAL	4.351	3.642	3.482	369	3.172	1.456	688	531	636	1	5	19
Andalucía	1.047	561	552	78	488	191	112	89	113	0	5	13
Aragón	140	92	90	11	87	37	28	21	33	0	0	0
Asturias (Principado de)	11	64	60	5	63	27	22	17	2	0	0	0
Balears (Illes)	54	110	104	10	93	24	11	5	21	0	0	0
Canarias	54	128	119	10	112	46	8	11	1	1	0	3
Cantabria	27	53	55	6	45	15	13	11	18	0	0	0
Castilla y León	88	191	181	18	183	92	45	33	76	0	0	1
Castilla-La Mancha	186	115	113	12	104	29	20	13	41	0	0	0
Cataluña	746	620	608	63	520	253	118	93	91	0	0	0
Comunitat Valenciana	409	430	393	16	368	146	86	51	34	0	0	0
Extremadura	28	65	65	11	61	24	14	10	14	0	0	0
Galicia	55	203	193	22	179	65	52	34	21	0	0	0
Madrid (Comunidad de)	1.111	598	551	43	493	336	71	68	73	0	0	2
Murcia (Región de)	104	112	109	19	104	28	20	11	36	0	0	0
Navarra (Comunidad Foral de)	6	49	48	15	36	20	7	6	16	0	0	0
País Vasco	256	217	208	29	205	114	56	55	33	0	0	0
Rioja (La)	21	24	23	1	23	7	5	3	9	0	0	0
Ceuta	3	6	6	0	6	1	0	0	4	0	0	0
Melilla	5	4	4	0	2	1	0	0	0	0	0	0

(1) Se consideran centros específicos de E. Especial y unidades sustitutorias en centros ordinarios.

(2) También incluye los centros que de forma residual imparten Programas de Garantía Social.

B1.3. Número de centros que imparten cada enseñanza. Enseñanzas de Régimen Especial

(continúa)

	EE. Artes Plásticas y Diseño							EE. de la Música				
	Ciclos Formativos		Estudios Superiores LOGSE		EE. Sup. LOE			Regladas			No regladas (2)	
	G. Medio	G. Superior	Cons. y Rest.	Diseño y Cerám. (1)	Artes Plásticas	Cons. y Rest.	Diseño	G. Elem.	G. Medio	G. Superior LOGSE		EE. Super. LOE
TODOS LOS CENTROS												
TOTAL	71	106	10	45	2	8	36	338	266	24	25	853
Andalucía	15	17	0	0	0	0	0	77	31	4	5	96
Aragón	2	3	1	3	0	0	0	14	9	1	1	34
Asturias (Principado de)	0	1	1	1	0	1	1	10	6	1	1	0
Balears (Illes)	2	3	0	1	0	0	1	7	3	1	1	0
Canarias	4	4	0	2	0	0	2	7	4	2	2	34
Cantabria	2	2	0	0	0	0	0	3	3	0	0	1
Castilla y León	8	9	5	5	1	4	4	22	16	1	1	63
Castilla-La Mancha	7	7	0	2	0	0	2	11	9	0	0	44
Cataluña	18	28	1	8	0	1	8	0	19	3	3	221
Comunitat Valenciana	3	7	0	7	1	0	0	71	65	3	3	0
Extremadura	1	1	0	1	0	0	1	7	7	1	0	0
Galicia	4	5	1	5	0	1	5	47	39	2	2	97
Madrid (Comunidad de)	2	8	1	6	0	1	8	31	24	2	3	110
Murcia (Región de)	0	1	0	2	0	0	2	10	10	1	1	0
Navarra (Comunidad Foral de)	1	2	0	0	0	0	0	0	2	1	1	55
País Vasco	0	6	0	1	0	0	1	16	14	1	1	88
Rioja (La)	1	1	0	1	0	0	1	3	3	0	0	10
Ceuta	0	0	0	0	0	0	0	1	1	0	0	0
Melilla	1	1	0	0	0	0	0	1	1	0	0	0
CENTROS PÚBLICOS												
TOTAL	65	93	10	37	1	8	29	220	198	21	21	682
Andalucía	15	16	0	0	0	0	0	71	28	4	5	87
Aragón	2	3	1	2	0	0	0	8	7	1	1	26
Asturias (Principado de)	0	1	1	1	0	1	1	5	5	1	1	0
Balears (Illes)	2	2	0	1	0	0	1	4	3	1	1	0
Canarias	4	4	0	2	0	0	2	3	2	2	2	34
Cantabria	1	1	0	0	0	0	0	3	3	0	0	1
Castilla y León	8	9	5	4	0	4	4	12	11	1	1	62
Castilla-La Mancha	7	7	0	2	0	0	2	10	9	0	0	42
Cataluña	15	24	1	7	0	1	7	0	16	1	1	153
Comunitat Valenciana	2	6	0	7	1	0	0	41	42	3	3	0
Extremadura	1	1	0	1	0	0	1	6	7	1	0	0
Galicia	3	4	1	4	0	1	4	33	28	2	2	67
Madrid (Comunidad de)	2	7	1	3	0	1	4	12	14	2	2	110
Murcia (Región de)	0	1	0	1	0	0	1	3	8	1	1	0
Navarra (Comunidad Foral de)	1	2	0	0	0	0	0	0	2	1	1	50
País Vasco	0	3	0	1	0	0	1	4	8	0	0	42
Rioja (La)	1	1	0	1	0	0	1	3	3	0	0	8
Ceuta	0	0	0	0	0	0	0	1	1	0	0	0
Melilla	1	1	0	0	0	0	0	1	1	0	0	0
CENTROS PRIVADOS												
TOTAL	6	13	0	8	1	0	7	118	68	3	4	171
Andalucía	0	1	0	0	0	0	0	6	3	0	0	9
Aragón	0	0	0	1	0	0	0	6	2	0	0	8
Asturias (Principado de)	0	0	0	0	0	0	0	5	1	0	0	0
Balears (Illes)	0	1	0	0	0	0	0	3	0	0	0	0
Canarias	0	0	0	0	0	0	0	4	2	0	0	0
Cantabria	1	1	0	0	0	0	0	0	0	0	0	0
Castilla y León	0	0	0	1	1	0	0	10	5	0	0	1
Castilla-La Mancha	0	0	0	0	0	0	0	1	0	0	0	2
Cataluña	3	4	0	1	0	0	1	0	3	2	2	68
Comunitat Valenciana	1	1	0	0	0	0	0	30	23	0	0	0
Extremadura	0	0	0	0	0	0	0	1	0	0	0	0
Galicia	1	1	0	1	0	0	1	14	11	0	0	30
Madrid (Comunidad de)	0	1	0	3	0	0	4	19	10	0	1	0
Murcia (Región de)	0	0	0	1	0	0	1	7	2	0	0	0
Navarra (Comunidad Foral de)	0	0	0	0	0	0	0	0	0	0	0	5
País Vasco	0	3	0	0	0	0	0	12	6	1	1	46
Rioja (La)	0	0	0	0	0	0	0	0	0	0	0	2
Ceuta	0	0	0	0	0	0	0	0	0	0	0	0
Melilla	0	0	0	0	0	0	0	0	0	0	0	0

(1) En un centro público y otro privado de la Comunitat Valenciana se imparten Estudios Superiores de Cerámica y en uno privado de Castilla y León Estudios Superiores del Vidrio. Información no reflejada en la tabla.

(2) Enseñanzas no conducentes a títulos con validez académica o profesional, impartidas por escuelas reguladas por las Administraciones Educativas.

B1.3. Número de centros que imparten cada enseñanza. Enseñanzas de Régimen Especial

(conclusión)

	EE. de la Danza					Ens. de Arte Dramático		EE. de Idiomas	EE. Deportivas	
	Regladas			No regladas (1)	LOGSE	LOE	G. Medio		G. Superior	
	G. Elem.	G. Medio	G. Superior LOGSE							EE. Super. LOE
TODOS LOS CENTROS										
TOTAL	54	33	6	4	201	14	12	319	67	21
Andalucía	9	6	1	1	33	3	3	51	3	1
Aragón	1	1	0	0	5	0	0	20	6	4
Asturias (Principado de)	1	2	0	0	0	1	1	8	2	1
Balears (Illes)	2	1	0	0	0	1	1	8	4	0
Canarias	1	0	0	0	11	2	0	27	4	0
Cantabria	2	1	0	0	3	0	0	7	1	0
Castilla y León	2	1	0	0	0	1	1	32	0	0
Castilla-La Mancha	1	2	0	0	19	0	0	18	5	0
Cataluña	0	3	1	1	61	1	1	43	21	7
Comunitat Valenciana	20	7	2	0	0	1	1	17	0	0
Extremadura	0	0	0	0	1	1	1	9	0	0
Galicia	4	3	0	0	12	1	1	11	8	3
Madrid (Comunidad de)	4	4	2	2	54	1	1	35	6	1
Murcia (Región de)	6	1	0	0	0	1	1	12	2	0
Navarra (Comunidad Foral de)	0	0	0	0	2	0	0	3	0	0
País Vasco	1	1	0	0	0	0	0	14	4	3
Rioja (La)	0	0	0	0	0	0	0	2	1	1
Ceuta	0	0	0	0	0	0	0	1	0	0
Melilla	0	0	0	0	0	0	0	1	0	0
CENTROS PÚBLICOS										
TOTAL	24	23	5	3	126	11	11	319	37	9
Andalucía	6	6	1	1	30	3	3	51	0	0
Aragón	1	1	0	0	3	0	0	20	4	2
Asturias (Principado de)	0	1	0	0	0	1	1	8	1	1
Balears (Illes)	1	1	0	0	0	1	1	8	4	0
Canarias	0	0	0	0	11	0	0	27	2	0
Cantabria	1	0	0	0	0	0	0	7	1	0
Castilla y León	0	0	0	0	0	0	0	32	0	0
Castilla-La Mancha	1	2	0	0	18	0	0	18	0	0
Cataluña	0	1	1	1	7	1	1	43	17	4
Comunitat Valenciana	7	4	2	0	0	1	1	17	0	0
Extremadura	0	0	0	0	0	1	1	9	0	0
Galicia	2	2	0	0	2	1	1	11	6	1
Madrid (Comunidad de)	3	3	1	1	54	1	1	35	0	0
Murcia (Región de)	1	1	0	0	0	1	1	12	1	0
Navarra (Comunidad Foral de)	0	0	0	0	1	0	0	3	0	0
País Vasco	1	1	0	0	0	0	0	14	1	1
Rioja (La)	0	0	0	0	0	0	0	2	0	0
Ceuta	0	0	0	0	0	0	0	1	0	0
Melilla	0	0	0	0	0	0	0	1	0	0
CENTROS PRIVADOS										
TOTAL	30	10	1	1	75	3	1	0	30	12
Andalucía	3	0	0	0	3	0	0	0	3	1
Aragón	0	0	0	0	2	0	0	0	2	2
Asturias (Principado de)	1	1	0	0	0	0	0	0	1	0
Balears (Illes)	1	0	0	0	0	0	0	0	0	0
Canarias	1	0	0	0	0	2	0	0	2	0
Cantabria	1	1	0	0	3	0	0	0	0	0
Castilla y León	2	1	0	0	0	1	1	0	0	0
Castilla-La Mancha	0	0	0	0	1	0	0	0	5	0
Cataluña	0	2	0	0	54	0	0	0	4	3
Comunitat Valenciana	13	3	0	0	0	0	0	0	0	0
Extremadura	0	0	0	0	1	0	0	0	0	0
Galicia	2	1	0	0	10	0	0	0	2	2
Madrid (Comunidad de)	1	1	1	1	0	0	0	0	6	1
Murcia (Región de)	5	0	0	0	0	0	0	0	1	0
Navarra (Comunidad Foral de)	0	0	0	0	1	0	0	0	0	0
País Vasco	0	0	0	0	0	0	0	0	3	2
Rioja (La)	0	0	0	0	0	0	0	0	1	1
Ceuta	0	0	0	0	0	0	0	0	0	0
Melilla	0	0	0	0	0	0	0	0	0	0

(1) Enseñanzas no conducentes a títulos con validez académica o profesional, impartidas por escuelas reguladas por las Administraciones Educativas.

B1.4. Número de centros que imparten cada enseñanza de Régimen General no universitaria, por tipo de centro

TIPO DE CENTRO	E. Infantil	E. Primaria	E. Especial	ESO	Bachillerato	Ciclos Formativos FP			Enseñanza a Distancia		
						Grado Medio	Grado Superior	PCPI (1)	Bachillerato	CF Grado Medio	CF Grado Superior
TODOS LOS CENTROS											
TOTAL	21.140	13.880	1.546	7.421	4.461	2.597	2.114	2.322	126	71	110
Centros de E. Infantil	7.603	0	3	0	0	0	0	0	0	0	0
Centros de E. Primaria	10.100	10.272	627	0	0	0	0	1	0	0	0
Centros de E. Primaria y ESO	2.145	2.225	72	2.226	0	0	0	48	0	0	0
Centros de ESO y/o Bachillerato y/o FP	0	0	342	3.808	3.123	2.354	1.966	1.940	123	70	108
Centros de E. Primaria, ESO y Bachillerato y/o FP	1.292	1.383	27	1.386	1.283	243	147	137	0	0	0
Centros específicos E. Especial	0	0	475	1	0	0	1	73	0	0	0
Centros específicos E. a Distancia	0	0	0	0	0	0	0	0	3	1	2
Escuelas de Arte	0	0	0	0	55	0	0	4	0	0	0
Centros de Adultos	0	0	0	0	0	0	0	119	0	0	0
CENTROS PÚBLICOS											
TOTAL	14.095	10.398	1.177	4.249	3.005	1.909	1.583	1.877	125	66	91
Centros de E. Infantil	3.843	0	3	0	0	0	0	0	0	0	0
Centros de E. Primaria	9.652	9.789	619	0	0	0	0	0	0	0	0
Centros de E. Primaria y ESO	598	605	31	605	0	0	0	10	0	0	0
Centros de ESO y/o Bachillerato y/o FP	0	0	333	3.638	2.944	1.907	1.583	1.761	122	66	91
Centros de E. Primaria, ESO y Bachillerato y/o FP	2	4	0	6	6	2	0	2	0	0	0
Centros específicos E. Especial	0	0	191	0	0	0	0	35	0	0	0
Centros específicos E. a Distancia	0	0	0	0	0	0	0	0	3	0	0
Escuelas de Arte	0	0	0	0	55	0	0	4	0	0	0
Centros de Adultos	0	0	0	0	0	0	0	65	0	0	0
CENTROS PRIVADOS											
TOTAL	7.045	3.482	369	3.172	1.456	688	531	445	1	5	19
Centros de E. Infantil	3.760	0	0	0	0	0	0	0	0	0	0
Centros de E. Primaria	448	483	8	0	0	0	0	1	0	0	0
Centros de E. Primaria y ESO	1.547	1.620	41	1.621	0	0	0	38	0	0	0
Centros de ESO y/o Bachillerato y/o FP	0	0	9	170	179	447	383	179	1	4	17
Centros de E. Primaria, ESO y Bachillerato y/o FP	1.290	1.379	27	1.380	1.277	241	147	135	0	0	0
Centros específicos E. Especial	0	0	284	1	0	0	1	38	0	0	0
Centros específicos E. a Distancia	0	0	0	0	0	0	0	0	0	1	2
Escuelas de Arte	0	0	0	0	0	0	0	0	0	0	0
Centros de Adultos	0	0	0	0	0	0	0	54	0	0	0

(1) También incluye los Programas de Garantía Social residuales.

**B1.5. Centros, profesores, unidades/grupos, alumnado y ratios, por tipo de centro y titularidad.
Centros de Enseñanzas de Régimen General no universitarias**

	Centros (1)	Profesores	Unidades /Grupos (2)	Alumnos	N.º medio alumnos por unidad	N.º medio profesores por unidad
TODOS LOS CENTROS (3)	26.633	681.620	357.841	7.757.940	21,7	1,90
Públicos	18.378	495.422	247.370	5.260.142	21,3	2,00
Administración Educativa	15.303	473.440	234.212	5.067.954	21,6	2,02
Otros Ministerios/Consejerías	429	2.590	1.360	21.560	15,9	1,90
Administración Local	2.646	19.392	11.798	170.628	14,5	1,64
Privados	8.255	186.198	110.471	2.497.798	22,6	1,69
De ellos, centros extranjeros	152	5.026	2.467	70.317
CENTROS DE E. INFANTIL	7.603	48.267	31.090	446.906	14,4	1,55
Públicos	3.843	26.944	16.547	243.513	14,7	1,63
Administración Educativa	915	8.472	4.955	80.508	16,2	1,71
Otros Ministerios/Consejerías	366	1.544	936	13.687	14,6	1,65
Administración Local	2.562	16.928	10.656	149.318	14,0	1,59
Privados	3.760	21.323	14.543	203.393	14,0	1,47
De ellos, centros extranjeros	20	179	116	2.224
CENTROS DE E. PRIMARIA	10.272	233.289	138.598	2.841.920	20,5	1,68
Públicos	9.789	225.026	133.455	2.730.373	20,5	1,69
Administración Educativa	9.760	224.410	133.131	2.722.807	20,5	1,69
Otros Ministerios/Consejerías	5	86	56	1.300	23,2	1,54
Administración Local	24	530	268	6.266	23,4	1,98
Privados	483	8.263	5.143	111.547	21,7	1,61
De ellos, centros extranjeros	27	403	214	5.383
CENTROS DE E. PRIMARIA Y ESO	2.226	69.525	39.620	884.139	22,3	1,75
Públicos	605	14.409	7.796	121.756	15,6	1,85
Administración Educativa	603	14.347	7.763	121.091	15,6	1,85
Otros Ministerios/Consejerías	0	0	0	0	-	-
Administración Local	2	62	33	665	20,2	1,88
Privados	1.621	55.116	31.824	762.383	24,0	1,73
De ellos, centros extranjeros	19	462	336	8.078
CENTROS DE ESO Y/O BACHILLERATOS Y/O FP	4.661	237.690	93.328	2.295.934	24,6	2,55
Públicos	3.943	224.471	87.007	2.147.266	24,7	2,58
Administración Educativa	3.860	222.271	86.172	2.128.748	24,7	2,58
Otros Ministerios/Consejerías	57	958	367	6.547	17,8	2,61
Administración Local	26	1.242	468	11.971	25,6	2,65
Privados	718	13.219	6.321	148.668	23,5	2,09
De ellos, centros extranjeros	2	5	2	100
CENTROS DE E. PRIMARIA, ESO Y BACH. Y/O FP	1.389	85.398	50.525	1.261.661	25,0	1,69
Públicos	6	470	165	3.778	22,9	2,85
Administración Educativa	6	470	165	3.778	22,9	2,85
Otros Ministerios/Consejerías	0	0	0	0	-	-
Administración Local	0	0	0	0	-	-
Privados	1.383	84.928	50.360	1.257.883	25,0	1,69
De ellos, centros extranjeros	84	3.977	1.799	54.532
CENTROS ESPECÍFICOS DE EDUCACIÓN ESPECIAL	482	7.451	4.680	27.380	5,9	1,59
Públicos	192	4.102	2.400	13.456	5,6	1,71
Administración Educativa	159	3.470	2.026	11.022	5,4	1,71
Otros Ministerios/Consejerías	1	2	1	26	26,0	2,00
Administración Local	32	630	373	2.408	6,5	1,69
Privados	290	3.349	2.280	13.924	6,1	1,47
De ellos, centros extranjeros	0	0	0	0

(1) No se incluye la información de Centros específicos de E. a Distancia.

(2) No se dispone de información completa de unidades en centros extranjeros.

(3) La clasificación de tipos de centro que se muestra no es exhaustiva.

B1.6. Centros, profesores, unidades/grupos, alumnado y ratios, por tipo de centro

(continúa)

	ADMINISTRACIÓN EDUCATIVA						RESTO DE CENTROS					
	Centros	Profe- sores	Unid./ Grupos	Alumnos	Alumnos/ Unidad	Profes./ Unidad	Centros	Profe- sores	Unid./ Grupos	Alumnos	Alumnos/ Unidad	Profes./ Unidad
TODOS LOS CENTROS (1)												
TOTAL	15.303	473.440	234.212	5.067.954	21,6	2,02	11.330	208.180	123.629	2.689.986	21,7	1,68
Andalucía	3.168	96.905	50.457	1.143.998	22,7	1,92	2.205	30.954	18.871	418.469	22,2	1,64
Aragón	419	13.398	6.867	132.832	19,3	1,95	433	5.715	3.614	73.424	20,3	1,58
Asturias (Principado de)	337	10.015	4.513	88.951	19,7	2,22	155	3.284	1.924	41.647	21,6	1,71
Baleares (Illes)	297	10.676	4.849	107.350	22,1	2,20	251	5.367	2.976	64.941	21,8	1,80
Canarias	859	21.535	11.523	264.449	22,9	1,87	235	5.553	3.625	83.286	23,0	1,53
Cantabria	205	6.397	3.026	58.492	19,3	2,11	92	2.186	1.291	27.830	21,6	1,69
Castilla y León	946	26.546	12.549	235.299	18,8	2,12	356	9.307	5.411	117.847	21,8	1,72
Castilla-La Mancha	932	29.643	14.711	289.164	19,7	2,02	566	6.072	4.043	77.612	19,2	1,50
Cataluña	2.306	65.019	31.305	750.957	24,0	2,08	2.241	43.806	22.760	506.014	22,2	1,92
Comunitat Valenciana	1.453	51.108	25.488	544.930	21,4	2,01	1.046	19.576	12.609	276.504	21,9	1,55
Extremadura	556	14.359	7.673	141.867	18,2	1,87	117	2.542	1.636	37.470	22,9	1,55
Galicia (2)	1.186	29.469	13.917	264.523	18,9	2,12	559	8.048	4.659	114.030	21,8	1,73
Madrid (Comunidad de)	1.263	46.551	23.703	562.596	23,7	1,96	2.000	41.685	24.941	529.307	21,2	1,67
Murcia (Región de)	521	19.828	8.663	195.026	22,5	2,29	275	6.112	3.555	81.133	22,8	1,72
Navarra (Comunidad Foral de) (3)	232	7.323	3.385	62.963	18,6	2,16	105	2.928	1.651	37.418	22,7	1,77
País Vasco	495	19.195	8.937	162.853	18,2	2,15	622	13.370	9.068	179.595	19,8	1,47
Rioja (La)	85	3.118	1.514	33.198	21,9	2,06	53	1.199	719	16.511	23,0	1,67
Ceuta	23	1.187	574	13.634	23,8	2,07	9	243	144	3.868	26,9	1,69
Melilla	20	1.168	558	14.872	26,7	2,09	10	233	132	3.080	23,3	1,77
CENTROS DE E. INFANTIL												
TOTAL	915	8.472	4.955	80.508	15,8	1,71	6.688	39.795	26.135	366.398	13,5	1,52
Andalucía	279	3.105	1.789	29.008	16,2	1,74	1.492	8.291	5.573	78.776	14,1	1,49
Aragón	12	122	71	1.011	14,2	1,72	305	1.188	925	11.529	12,5	1,28
Asturias (Principado de)	10	116	70	1.453	20,8	1,66	61	519	256	3.451	13,5	2,03
Baleares (Illes)	9	91	45	874	19,4	2,02	135	941	617	8.261	13,4	1,53
Canarias	14	65	46	893	19,4	1,41	80	401	340	4.606	13,5	1,18
Cantabria	16	68	37	556	15,0	1,84	22	132	87	1.272	14,6	1,52
Castilla y León	36	289	190	2.845	15,0	1,52	103	663	439	6.300	14,4	1,51
Castilla-La Mancha	41	360	261	3.359	12,9	1,38	418	1.952	1.486	19.051	12,8	1,31
Cataluña	77	646	418	6.319	15,1	1,55	1.390	10.254	5.805	79.541	13,7	1,77
Comunitat Valenciana	56	482	326	6.114	18,8	1,48	547	3.576	2.507	35.979	14,4	1,43
Extremadura	3	38	22	481	21,9	1,73	22	98	62	918	14,8	1,58
Galicia (2)	187	585	375	7.646	14,8	1,56	270	90	64	13.627	18,1	1,41
Madrid (Comunidad de)	155	2.339	1.226	18.360	15,0	1,91	1.304	9.090	5.847	77.856	13,3	1,55
Murcia (Región de)	13	108	51	1.121	22,0	2,12	145	998	640	8.907	13,9	1,56
Navarra (Comunidad Foral de) (3)	2	15	7	138	19,7	2,14	36	221	175	2.053	11,7	1,26
País Vasco (4)	5	43	21	330	15,7	2,05	325	1.154	1.187	12.646	10,7	0,97
Rioja (La)	0	0	0	0	-	-	24	136	90	1.052	11,7	1,51
Ceuta	0	0	0	0	-	-	3	20	10	147	14,7	2,00
Melilla	0	0	0	0	-	-	6	71	25	426	17,0	2,84
CENTROS DE E. PRIMARIA												
TOTAL	9.760	224.410	133.131	2.722.807	20,5	1,69	512	8.879	5.467	119.113	21,8	1,62
Andalucía	1.700	42.178	27.065	585.997	21,7	1,56	93	1.172	765	16.931	22,1	1,53
Aragón	271	6.414	4.097	73.330	17,9	1,57	9	137	99	2.115	21,4	1,38
Asturias (Principado de)	229	4.463	2.461	45.087	18,3	1,81	0	0	0	0	-	-
Baleares (Illes)	212	5.083	2.873	61.516	21,4	1,77	11	197	101	2.338	23,1	1,95
Canarias	596	9.838	6.396	132.788	20,8	1,54	15	235	165	3.364	20,4	1,42
Cantabria	134	2.989	1.683	32.194	19,1	1,78	10	126	82	1.406	17,1	1,54
Castilla y León	585	11.854	6.711	116.382	17,3	1,77	15	205	124	2.315	18,7	1,65
Castilla-La Mancha	653	15.318	8.557	159.230	18,6	1,79	17	271	183	3.955	21,6	1,48
Cataluña	1.666	35.799	20.167	446.607	22,1	1,78	134	2.676	1.530	35.683	23,3	1,75
Comunitat Valenciana	972	23.278	14.334	296.645	20,7	1,62	48	966	542	12.334	22,8	1,78
Extremadura	404	7.126	4.354	74.642	17,1	1,64	6	62	42	675	16,1	1,48
Galicia	636	11.578	6.674	117.453	17,6	1,73	26	374	241	4.907	20,4	1,55
Madrid (Comunidad de)	756	22.122	13.663	306.418	22,4	1,62	83	1.545	1.010	21.311	21,1	1,53
Murcia (Región de)	384	10.126	5.190	108.497	20,9	1,95	6	119	72	1.400	19,4	1,65
Navarra (Comunidad Foral de)	157	3.593	1.996	34.902	17,5	1,80	22	443	247	5.114	20,7	1,79
País Vasco	324	10.090	5.478	98.556	18,0	1,84	12	233	186	3.483	18,7	1,25
Rioja (La)	53	1.440	823	17.373	21,1	1,75	3	47	27	661	24,5	1,74
Ceuta	16	575	303	7.433	24,5	1,90	0	0	0	0	-	-
Melilla	12	546	306	7.757	25,3	1,78	2	71	51	1.121	22,0	1,39

NOTA: No se incluye la información de Centros específicos de E. a Distancia.

(1) Incluye también los centros específicos de Educación Especial.

(2) No incluye el profesorado ni las unidades de E. Infantil Primer Ciclo.

(3) No incluye el profesorado de E. Infantil Primer Ciclo.

(4) No incluye el profesorado de centros públicos de E. Infantil no gestionados por la AAEE (Aureskolas)

B1.6. Centros, profesores, unidades/grupos, alumnado y ratios, por tipo de centro

(conclusión)

	ADMINISTRACIÓN EDUCATIVA						RESTO DE CENTROS					
	Centros	Profe- sores	Unidad/ Grupos	Alumnos	Alumnos/ Unidad	Profes./ Unidad	Centros	Profe- sores	Unidad/ Grupos	Alumnos	Alumnos/ Unidad	Profes./ Unidad
CENTROS DE E. PRIMARIA Y ESO												
TOTAL	603	14.347	7.763	121.091	15,6	1,85	1.623	55.178	31.857	763.048	24,0	1,73
Andalucía	297	5.867	3.363	51.650	15,4	1,74	276	8.637	5.182	131.224	25,3	1,67
Aragón	22	461	277	3.204	11,6	1,66	47	1.611	960	22.263	23,2	1,68
Asturias (Principado de)	15	351	136	1.739	12,8	2,58	35	1.004	587	12.847	21,9	1,71
Baleares (Illes)	0	0	0	0	-	-	69	2.340	1.201	29.490	24,6	1,95
Canarias	30	928	481	9.778	20,3	1,93	64	2.097	1.374	33.322	24,3	1,53
Cantabria	4	106	56	900	16,1	1,89	26	776	441	9.927	22,5	1,76
Castilla y León	82	1.483	835	9.196	11,0	1,78	81	2.718	1.559	34.756	22,3	1,74
Castilla-La Mancha	11	228	134	1.837	13,7	1,70	67	1.939	1.179	28.349	24,0	1,64
Cataluña	9	297	149	3.174	21,3	1,99	267	10.039	5.081	128.726	25,3	1,98
Comunitat Valenciana	25	673	433	7.848	18,1	1,55	196	6.019	3.479	84.722	24,4	1,73
Extremadura	5	115	72	1.254	17,4	1,60	35	954	610	14.571	23,9	1,56
Galicia	70	2.661	1.244	19.916	16,0	2,14	102	3.164	1.823	40.378	22,1	1,74
Madrid (Comunidad de)	9	398	208	4.337	20,9	1,91	158	6.232	3.684	87.716	23,8	1,69
Murcia (Región de)	5	172	74	1.295	17,5	2,32	71	2.579	1.444	35.518	24,6	1,79
Navarra (Comunidad Foral de)	11	272	146	2.323	15,9	1,86	11	473	267	6.168	23,1	1,77
País Vasco	3	208	83	1.552	18,7	2,51	100	3.888	2.560	52.196	20,4	1,52
Rioja (La)	5	127	72	1.088	15,1	1,76	12	483	296	7.226	24,4	1,63
Ceuta	0	0	0	0	-	-	5	179	104	2.909	28,0	1,72
Melilla	0	0	0	0	-	-	1	46	26	740	28,5	1,77
CENTROS DE ESO Y/O BACHILLERATOS Y/O FP												
TOTAL	3.860	222.271	86.172	2.128.748	24,7	2,58	801	15.419	7.156	167.186	23,4	2,15
Andalucía	875	45.328	17.993	475.184	26,4	2,52	114	1.847	913	24.326	26,6	2,02
Aragón	107	6.257	2.346	54.825	23,4	2,67	30	477	245	5.406	22,1	1,95
Asturias (Principado de)	78	4.956	1.777	40.357	22,7	2,79	28	259	145	2.873	19,8	1,79
Baleares (Illes)	75	5.483	1.921	44.898	23,4	2,85	6	173	60	1.650	27,5	2,88
Canarias	209	10.575	4.512	120.558	26,7	2,34	23	453	169	6.056	35,8	2,68
Cantabria	49	3.190	1.222	24.708	20,2	2,61	9	137	70	1.670	23,9	1,96
Castilla y León	232	12.705	4.685	106.287	22,7	2,71	53	844	438	8.376	19,1	1,93
Castilla-La Mancha	217	13.442	5.603	123.954	22,1	2,40	23	246	117	2.199	18,8	2,10
Cataluña	528	27.604	10.212	292.010	28,6	2,70	144	3.846	1.528	41.693	27,3	2,52
Comunitat Valenciana	373	26.105	10.045	232.142	23,1	2,60	82	1.379	694	14.357	20,7	1,99
Extremadura	137	6.970	3.159	65.139	20,0	2,21	18	138	71	1.281	18,0	1,94
Galicia	282	14.492	5.525	118.902	21,5	2,62	73	872	411	8.250	20,1	2,12
Madrid (Comunidad de)	327	21.176	8.356	231.803	27,7	2,53	89	2.225	963	22.719	23,6	2,31
Murcia (Región de)	111	9.173	3.231	83.527	25,9	2,84	16	165	85	2.016	23,7	1,94
Navarra (Comunidad Foral de)	60	3.395	1.207	25.489	21,1	2,81	17	455	197	4.368	22,2	2,31
País Vasco	161	8.728	3.291	61.207	18,6	2,65	71	1.819	1.012	19.045	18,8	1,80
Rioja (La)	26	1.517	599	14.637	24,4	2,53	5	84	38	901	23,7	2,21
Ceuta	6	576	249	6.082	24,4	2,31	0	0	0	0	-	-
Melilla	7	599	239	7.039	29,5	2,51	0	0	0	0	-	-
CENTROS DE E. PRIMARIA, ESO Y BACH. Y/O FP												
TOTAL	6	470	165	3.778	22,9	2,8	1.383	84.928	50.360	1.257.883	25,0	1,69
Andalucía	2	111	47	1.082	23,0	2,4	186	10.430	6.033	164.786	27,3	1,73
Aragón	0	0	0	0	-	-	34	2.205	1.311	31.658	24,1	1,68
Asturias (Principado de)	0	0	0	0	-	-	25	1.428	893	22.169	24,8	1,60
Baleares (Illes)	0	0	0	0	-	-	24	1.591	920	22.816	24,8	1,73
Canarias	0	0	0	0	-	-	42	2.270	1.498	35.477	23,7	1,52
Cantabria	0	0	0	0	-	-	19	966	578	13.364	23,1	1,67
Castilla y León	0	0	0	0	-	-	85	4.683	2.745	65.483	23,9	1,71
Castilla-La Mancha	0	0	0	0	-	-	29	1.519	952	23.562	24,8	1,60
Cataluña	2	159	48	1.241	25,9	3,3	225	15.930	8.122	215.129	26,5	1,96
Comunitat Valenciana	0	0	0	0	-	-	155	7.478	5.258	128.395	24,4	1,42
Extremadura	0	0	0	0	-	-	24	1.196	784	19.619	25,0	1,53
Galicia	0	0	0	0	-	-	66	3.398	2.003	46.318	23,1	1,70
Madrid (Comunidad de)	1	93	17	283	16,6	5,5	314	21.666	12.905	316.459	24,5	1,68
Murcia (Región de)	0	0	0	0	-	-	33	2.201	1.281	33.101	25,8	1,72
Navarra (Comunidad Foral de)	0	0	0	0	-	-	16	1.293	736	19.559	26,6	1,76
País Vasco	1	107	53	1.172	22,1	2,0	96	6.146	4.020	91.755	22,8	1,53
Rioja (La)	0	0	0	0	-	-	8	439	261	6.628	25,4	1,68
Ceuta	0	0	0	0	-	-	1	44	30	812	27,1	1,47
Melilla	0	0	0	0	-	-	1	45	30	793	26,4	1,50

B1.7. Distribución porcentual de los centros que imparten enseñanzas de Régimen General no universitarias según tamaño del centro (número de alumnos)

	Total centros	Distribución porcentual							
		25 o menos	26-100	101-200	201-300	301-500	501-700	701-1.000	Más de 1.000
TODOS LOS CENTROS									
TOTAL	26.633	8,2	27,3	14,3	11,5	20,1	9,1	5,7	3,7
Andalucía	5.373	5,2	30,1	14,0	12,4	18,9	10,2	5,8	3,5
Aragón	852	18,7	29,0	14,3	7,2	14,2	9,5	4,2	2,9
Asturias (Principado de)	492	8,3	28,0	15,7	15,0	18,5	6,9	4,7	2,8
Balears (Illes)	548	4,6	25,4	9,9	17,0	25,0	8,0	6,0	4,2
Canarias	1.094	12,4	16,9	14,9	12,3	22,2	11,2	5,9	4,1
Cantabria	297	13,8	14,8	15,2	13,8	24,2	12,1	3,7	2,4
Castilla y León	1.302	5,9	29,3	19,2	11,9	17,3	8,6	4,9	2,9
Castilla-La Mancha	1.498	10,1	30,8	16,0	11,0	18,3	7,7	4,1	2,0
Cataluña	4.547	8,2	31,8	10,9	12,2	21,9	7,5	4,6	3,0
Comunitat Valenciana	2.499	3,7	23,8	14,4	12,2	25,9	9,6	6,4	4,0
Extremadura	673	7,4	24,5	21,0	12,6	18,9	8,5	5,1	2,1
Galicia	1.745	15,4	18,6	18,8	14,2	19,4	8,4	3,2	2,1
Madrid (Comunidad de)	3.263	7,9	29,8	14,1	6,6	17,5	9,8	7,8	6,5
Murcia (Región de)	796	5,8	20,6	14,9	14,2	22,0	9,3	7,8	5,4
Navarra (Comunidad Foral de)	337	8,9	29,4	12,2	12,5	18,7	6,5	6,8	5,0
País Vasco	1.117	15,8	20,6	13,9	9,6	19,0	9,9	6,7	4,4
Rioja (La)	138	4,3	21,7	9,4	15,2	23,9	14,5	5,1	5,8
Ceuta	32	0,0	12,5	3,1	6,3	31,3	15,6	25,0	6,3
Melilla	30	3,3	16,7	6,7	3,3	13,3	6,7	30,0	20,0
CENTROS PÚBLICOS									
TOTAL	18.378	7,9	21,6	17,1	13,4	23,2	9,6	4,9	2,2
Andalucía	3.637	4,3	19,1	16,7	15,5	22,8	12,2	6,2	3,1
Aragón	595	20,0	23,0	18,0	7,7	16,5	9,4	3,9	1,5
Asturias (Principado de)	391	7,9	30,7	16,6	15,1	18,7	6,4	3,6	1,0
Balears (Illes)	372	4,0	23,9	10,8	19,1	24,2	9,9	5,1	3,0
Canarias	909	13,3	15,5	16,7	12,7	23,0	10,6	5,7	2,5
Cantabria	214	15,0	13,1	17,3	11,7	27,6	11,7	2,8	0,9
Castilla y León	987	5,0	30,7	22,5	12,2	17,7	7,5	2,6	1,8
Castilla-La Mancha	1.177	8,9	26,8	18,7	12,3	19,3	8,2	3,9	2,0
Cataluña	3.178	8,9	28,4	12,6	13,7	25,3	7,1	2,8	1,2
Comunitat Valenciana	1.632	3,2	15,9	16,1	15,2	30,5	9,9	6,6	2,7
Extremadura	561	5,9	24,2	23,9	13,9	19,1	7,3	4,6	1,1
Galicia	1.399	16,5	19,3	20,9	13,1	19,3	7,3	2,8	0,9
Madrid (Comunidad de)	1.605	2,5	13,9	20,9	8,9	28,2	14,0	8,3	3,4
Murcia (Región de)	583	4,5	15,8	18,4	17,8	22,8	9,6	6,9	4,3
Navarra (Comunidad Foral de)	261	10,0	31,8	12,3	11,1	21,1	6,9	4,6	2,3
País Vasco	743	20,3	20,7	15,3	11,7	19,1	8,6	3,5	0,7
Rioja (La)	89	2,2	12,4	12,4	18,0	30,3	15,7	3,4	5,6
Ceuta	23	0,0	4,3	4,3	8,7	34,8	17,4	21,7	8,7
Melilla	22	0,0	4,5	9,1	4,5	18,2	9,1	31,8	22,7
CENTROS PRIVADOS									
TOTAL	8.255	9,0	40,0	8,2	7,3	13,1	8,0	7,3	7,1
Andalucía	1.736	7,0	53,2	8,4	5,8	10,5	5,9	4,8	4,3
Aragón	257	15,6	42,8	5,8	5,8	8,9	9,7	5,1	6,2
Asturias (Principado de)	101	9,9	17,8	11,9	14,9	17,8	8,9	8,9	9,9
Balears (Illes)	176	5,7	28,4	8,0	12,5	26,7	4,0	8,0	6,8
Canarias	185	8,1	23,8	5,9	10,8	18,4	14,6	6,5	11,9
Cantabria	83	10,8	19,3	9,6	19,3	15,7	13,3	6,0	6,0
Castilla y León	315	8,9	24,8	8,9	11,1	15,9	12,1	12,1	6,3
Castilla-La Mancha	321	14,6	45,5	5,9	6,2	14,6	6,2	4,7	2,2
Cataluña	1.369	6,7	39,6	6,9	8,8	13,8	8,3	8,8	7,2
Comunitat Valenciana	867	4,6	38,8	11,2	6,5	17,2	9,2	6,2	6,3
Extremadura	112	15,2	25,9	6,3	6,3	17,9	14,3	7,1	7,1
Galicia	346	11,0	15,8	10,3	18,6	19,9	12,7	4,8	6,9
Madrid (Comunidad de)	1.658	13,2	45,2	7,5	4,3	7,1	5,7	7,4	9,5
Murcia (Región de)	213	9,4	33,8	5,6	4,2	19,7	8,5	10,3	8,5
Navarra (Comunidad Foral de)	76	5,3	21,1	11,8	17,1	10,5	5,3	14,5	14,5
País Vasco	374	6,7	20,5	11,1	5,4	18,9	12,4	13,2	11,9
Rioja (La)	49	8,2	38,8	4,1	10,2	12,2	12,2	8,2	6,1
Ceuta	9	0,0	33,3	0,0	0,0	22,2	11,1	33,3	0,0
Melilla	8	12,5	50,0	0,0	0,0	0,0	0,0	25,0	12,5

NOTA: No se incluye la información de Centros específicos de E. a Distancia.

B1.8. Distribución porcentual de los centros que imparten enseñanzas de Régimen General no universitarias según número de unidades/grupos, por tipo de centro

(continúa)

	Total centros	Distribución porcentual										
		1	2-3	4-5	6-11	12-17	18-23	24-29	30-35	36-41	42-47	48 y más
CENTROS DE E. INFANTIL												
TOTAL	7.603	8,9	39,6	24,6	25,3	1,4	0,1	0,0	0,0	0,0	0,0	0,0
Andalucía	1.771	4,1	48,5	20,6	25,7	1,1	0,0	0,0	0,0	0,0	0,0	0,0
Aragón	317	26,2	38,8	19,9	15,1	0,0	0,0	0,0	0,0	0,0	0,0	0,0
Asturias (Principado de)	71	2,8	40,8	28,2	25,4	2,8	0,0	0,0	0,0	0,0	0,0	0,0
Balears (Illes)	144	2,1	34,7	33,3	29,9	0,0	0,0	0,0	0,0	0,0	0,0	0,0
Canarias	94	11,7	35,1	26,6	25,5	1,1	0,0	0,0	0,0	0,0	0,0	0,0
Cantabria	38	28,9	42,1	15,8	10,5	2,6	0,0	0,0	0,0	0,0	0,0	0,0
Castilla y León	139	2,9	39,6	25,9	30,9	0,7	0,0	0,0	0,0	0,0	0,0	0,0
Castilla-La Mancha	459	7,8	48,1	23,3	20,7	0,0	0,0	0,0	0,0	0,0	0,0	0,0
Cataluña	1.467	12,7	30,2	31,3	25,3	0,3	0,0	0,1	0,0	0,0	0,0	0,0
Comunitat Valenciana	603	1,7	32,8	35,2	28,9	1,3	0,2	0,0	0,0	0,0	0,0	0,0
Extremadura	25	20,0	52,0	20,0	8,0	0,0	0,0	0,0	0,0	0,0	0,0	0,0
Galicia	457	64,6	17,7	4,4	10,5	2,8	0,0	0,0	0,0	0,0	0,0	0,0
Madrid (Comunidad de)	1.459	3,0	41,5	22,4	28,7	3,9	0,3	0,1	0,1	0,0	0,0	0,0
Murcia (Región de)	158	7,6	36,7	22,2	33,5	0,0	0,0	0,0	0,0	0,0	0,0	0,0
Navarra (Comunidad Foral de)	38	5,3	28,9	23,7	39,5	2,6	0,0	0,0	0,0	0,0	0,0	0,0
País Vasco	330	16,1	43,0	20,6	19,1	0,9	0,3	0,0	0,0	0,0	0,0	0,0
Rioja (La)	24	4,2	45,8	33,3	16,7	0,0	0,0	0,0	0,0	0,0	0,0	0,0
Ceuta	3	0,0	66,7	33,3	0,0	0,0	0,0	0,0	0,0	0,0	0,0	0,0
Melilla	6	16,7	16,7	33,3	33,3	0,0	0,0	0,0	0,0	0,0	0,0	0,0
CENTROS DE E. PRIMARIA												
TOTAL	10.272	2,2	5,8	5,9	34,3	15,4	27,8	6,6	1,5	0,5	0,1	0,0
Andalucía	1.793	1,0	2,6	3,1	30,1	17,3	32,6	10,2	2,3	0,8	0,0	0,0
Aragón	280	2,9	6,4	4,3	32,1	16,8	24,6	9,6	2,9	0,0	0,0	0,4
Asturias (Principado de)	229	5,2	9,6	11,4	35,8	15,7	17,9	3,5	0,9	0,0	0,0	0,0
Balears (Illes)	223	0,9	4,5	6,3	36,3	15,7	29,1	6,3	0,0	0,4	0,4	0,0
Canarias	611	10,5	16,7	4,6	27,3	17,5	17,5	4,3	1,3	0,3	0,0	0,0
Cantabria	144	6,9	5,6	7,6	37,5	16,7	19,4	3,5	2,1	0,7	0,0	0,0
Castilla y León	600	2,7	5,8	10,8	42,7	13,2	18,7	5,5	0,5	0,0	0,0	0,2
Castilla-La Mancha	670	0,0	4,9	6,7	39,4	17,6	24,0	6,0	1,3	0,0	0,0	0,0
Cataluña	1.800	1,9	9,0	7,3	34,1	14,8	29,9	2,8	0,1	0,0	0,0	0,0
Comunitat Valenciana	1.020	0,1	2,8	2,4	38,1	11,4	36,5	7,4	1,0	0,4	0,0	0,0
Extremadura	410	2,0	8,3	11,0	43,7	15,9	15,6	3,2	0,5	0,0	0,0	0,0
Galicia	662	5,0	6,3	10,1	47,0	12,2	14,8	3,6	0,5	0,3	0,2	0,0
Madrid (Comunidad de)	839	0,0	0,2	1,0	22,4	15,7	44,0	12,2	3,3	1,0	0,1	0,1
Murcia (Región de)	390	1,3	4,4	4,4	40,4	16,5	25,4	5,7	1,8	0,0	0,0	0,3
Navarra (Comunidad Foral de)	179	5,6	11,2	12,3	25,1	15,1	19,6	6,1	3,4	1,1	0,6	0,0
País Vasco	336	0,0	3,3	9,2	24,1	17,6	24,7	11,0	5,1	3,6	1,2	0,3
Rioja (La)	56	0,0	0,0	0,0	37,5	21,4	32,1	7,1	1,8	0,0	0,0	0,0
Ceuta	16	0,0	0,0	6,3	12,5	0,0	62,5	12,5	6,3	0,0	0,0	0,0
Melilla	14	0,0	0,0	0,0	14,3	0,0	21,4	42,9	0,0	14,3	7,1	0,0
CENTROS DE E. PRIMARIA Y ESO												
TOTAL	2.226	0,0	0,2	1,5	16,1	44,5	9,5	20,6	3,8	2,5	0,3	0,9
Andalucía	573	0,0	0,5	2,5	34,4	37,8	7,7	13,7	1,6	1,4	0,2	0,2
Aragón	69	0,0	0,0	0,0	15,9	47,8	8,7	20,3	0,0	5,8	0,0	1,4
Asturias (Principado de)	50	0,0	0,0	4,0	26,0	50,0	0,0	14,0	4,0	2,0	0,0	0,0
Balears (Illes)	69	0,0	0,0	1,4	5,8	65,2	7,2	13,0	2,9	2,9	0,0	1,4
Canarias	94	0,0	0,0	1,1	11,7	43,6	10,6	19,1	5,3	5,3	0,0	3,2
Cantabria	30	0,0	0,0	3,3	13,3	46,7	16,7	16,7	0,0	3,3	0,0	0,0
Castilla y León	163	0,0	0,6	6,1	32,5	35,0	7,4	13,5	3,1	1,2	0,6	0,0
Castilla-La Mancha	78	0,0	0,0	0,0	11,5	59,0	2,6	25,6	1,3	0,0	0,0	0,0
Cataluña	276	0,0	0,0	0,4	2,2	55,1	5,1	31,4	3,3	2,2	0,0	0,4
Comunitat Valenciana	221	0,0	0,0	0,0	8,1	55,2	10,4	21,7	2,3	1,4	0,0	0,9
Extremadura	40	0,0	0,0	0,0	12,5	50,0	10,0	27,5	0,0	0,0	0,0	0,0
Galicia	172	0,0	0,0	0,0	7,6	51,2	12,8	25,6	1,2	1,7	0,0	0,0
Madrid (Comunidad de)	167	0,0	0,0	0,6	2,4	37,7	12,0	27,5	9,0	4,8	1,2	4,8
Murcia (Región de)	76	0,0	0,0	0,0	1,3	48,7	18,4	22,4	3,9	2,6	1,3	1,3
Navarra (Comunidad Foral de)	22	0,0	0,0	9,1	22,7	18,2	13,6	22,7	4,5	9,1	0,0	0,0
País Vasco	103	0,0	0,0	0,0	1,0	18,4	25,2	21,4	24,3	6,8	1,9	1,0
Rioja (La)	17	0,0	0,0	0,0	23,5	29,4	11,8	11,8	5,9	11,8	0,0	5,9
Ceuta	5	0,0	0,0	0,0	0,0	40,0	0,0	60,0	0,0	0,0	0,0	0,0
Melilla	1	0,0	0,0	0,0	0,0	0,0	0,0	100,0	0,0	0,0	0,0	0,0

B1.9. Centros docentes según tamaño de municipio, por tipo de centro

	Total de centros	Centros E. Infantil	Centros E. Primaria	Centros E. Primaria y ESO	Centros ESO y/o Bachilleratos y/o FP	Centros E. Primaria, ESO y Bach./FP	Centros específicos E. Especial
NÚMERO DE CENTROS POR TAMAÑO DE MUNICIPIO							
TODOS LOS CENTROS							
TOTAL	26.633	7.603	10.272	2.226	4.661	1.389	482
Hasta 1.000 habitantes	1.895	361	1.272	167	70	13	12
De 1.001 a 2.000 habitantes	1.500	390	789	174	133	7	7
De 2.001 a 5.000 habitantes	2.512	695	1.097	165	507	35	13
De 5.001 a 10.000 habitantes	2.464	654	1.013	151	573	49	24
De 10.001 a 25.000 habitantes	3.806	1.040	1.509	326	736	146	49
De 25.001 a 100.000 habitantes	5.479	1.474	2.042	479	1.038	306	140
De 100.001 a 500.000 habitantes	5.104	1.304	1.704	471	1.038	455	132
Más de 500.000 habitantes	3.597	1.409	846	293	566	378	105
No distribuido	276	276	0	0	0	0	0
CENTROS PÚBLICOS							
TOTAL	18.378	3.843	9.789	605	3.943	6	192
Hasta 1.000 habitantes	1.842	355	1.265	157	59	1	5
De 1.001 a 2.000 habitantes	1.443	368	781	166	126	0	2
De 2.001 a 5.000 habitantes	2.272	599	1.067	122	482	1	1
De 5.001 a 10.000 habitantes	2.016	473	969	25	540	1	8
De 10.001 a 25.000 habitantes	2.720	516	1.447	52	683	1	21
De 25.001 a 100.000 habitantes	3.552	590	1.939	38	911	0	74
De 100.001 a 500.000 habitantes	2.909	449	1.588	32	787	0	53
Más de 500.000 habitantes	1.403	272	733	13	355	2	28
No distribuido	221	221	0	0	0	0	0
CENTROS PRIVADOS							
TOTAL	8.255	3.760	483	1.621	718	1.383	290
Hasta 1.000 habitantes	53	6	7	10	11	12	7
De 1.001 a 2.000 habitantes	57	22	8	8	7	7	5
De 2.001 a 5.000 habitantes	240	96	30	43	25	34	12
De 5.001 a 10.000 habitantes	448	181	44	126	33	48	16
De 10.001 a 25.000 habitantes	1.086	524	62	274	53	145	28
De 25.001 a 100.000 habitantes	1.927	884	103	441	127	306	66
De 100.001 a 500.000 habitantes	2.195	855	116	439	251	455	79
Más de 500.000 habitantes	2.194	1.137	113	280	211	376	77
No distribuido	55	55	0	0	0	0	0
DISTRIBUCIÓN PORCENTUAL DE LOS CENTROS POR TAMAÑO DE MUNICIPIO							
TODOS LOS CENTROS							
TOTAL	100,0	100,0	100,0	100,0	100,0	100,0	100,0
Hasta 1.000 habitantes	7,1	4,7	12,4	7,5	1,5	0,9	2,5
De 1.001 a 2.000 habitantes	5,6	5,1	7,7	7,8	2,9	0,5	1,5
De 2.001 a 5.000 habitantes	9,4	9,1	10,7	7,4	10,9	2,5	2,7
De 5.001 a 10.000 habitantes	9,3	8,6	9,9	6,8	12,3	3,5	5,0
De 10.001 a 25.000 habitantes	14,3	13,7	14,7	14,6	15,8	10,5	10,2
De 25.001 a 100.000 habitantes	20,6	19,4	19,9	21,5	22,3	22,0	29,0
De 100.001 a 500.000 habitantes	19,2	17,2	16,6	21,2	22,3	32,8	27,4
Más de 500.000 habitantes	13,5	18,5	8,2	13,2	12,1	27,2	21,8
CENTROS PÚBLICOS							
TOTAL	100,0	100,0	100,0	100,0	100,0	100,0	100,0
Hasta 1.000 habitantes	10,0	9,2	12,9	26,0	1,5	16,7	2,6
De 1.001 a 2.000 habitantes	7,9	9,6	8,0	27,4	3,2	0,0	1,0
De 2.001 a 5.000 habitantes	12,4	15,6	10,9	20,2	12,2	16,7	0,5
De 5.001 a 10.000 habitantes	11,0	12,3	9,9	4,1	13,7	16,7	4,2
De 10.001 a 25.000 habitantes	14,8	13,4	14,8	8,6	17,3	16,7	10,9
De 25.001 a 100.000 habitantes	19,3	15,4	19,8	6,3	23,1	0,0	38,5
De 100.001 a 500.000 habitantes	15,8	11,7	16,2	5,3	20,0	0,0	27,6
Más de 500.000 habitantes	7,6	7,1	7,5	2,1	9,0	33,3	14,6
CENTROS PRIVADOS							
TOTAL	100,0	100,0	100,0	100,0	100,0	100,0	100,0
Hasta 1.000 habitantes	0,6	0,2	1,4	0,6	1,5	0,9	2,4
De 1.001 a 2.000 habitantes	0,7	0,6	1,7	0,5	1,0	0,5	1,7
De 2.001 a 5.000 habitantes	2,9	2,6	6,2	2,7	3,5	2,5	4,1
De 5.001 a 10.000 habitantes	5,4	4,8	9,1	7,8	4,6	3,5	5,5
De 10.001 a 25.000 habitantes	13,2	13,9	12,8	16,9	7,4	10,5	9,7
De 25.001 a 100.000 habitantes	23,3	23,5	21,3	27,2	17,7	22,1	22,8
De 100.001 a 500.000 habitantes	26,6	22,7	24,0	27,1	35,0	32,9	27,2
Más de 500.000 habitantes	26,6	30,2	23,4	17,3	29,4	27,2	26,6

NOTA: No se incluye la información de Centros específicos de E. a Distancia.

B1.10. Distribución porcentual de los centros por tamaño de municipio

	Centros de E. Infantil y E. Primaria (1)					Resto de centros docentes (2)				
	Hasta 2.000 hab.	De 2.001 a 10.000 hab.	De 10.001 a 25.000 hab.	De 25.001 a 100.000 hab.	Más de 100.000 hab.	Hasta 2.000 hab.	De 2.001 a 10.000 hab.	De 10.001 a 25.000 hab.	De 25.001 a 100.000 hab.	Más de 100.000 hab.
TODOS LOS CENTROS										
TOTAL	15,9	19,0	14,5	20,2	30,4	3,7	18,4	14,2	22,7	40,9
Andalucía	7,1	19,4	19,6	21,7	32,2	0,9	20,6	17,6	20,5	40,4
Aragón	33,8	17,1	10,8	5,4	32,9	7,0	21,0	12,4	9,7	50,0
Asturias (Principado de)	35,4	22,0	4,6	12,6	25,4	12,0	23,2	4,9	18,3	41,5
Balears (Illes)	4,1	17,9	19,3	29,4	29,4	0,0	9,8	15,2	32,1	42,9
Canarias	1,6	18,9	23,2	22,8	33,5	0,0	10,2	18,3	24,1	47,5
Cantabria	16,0	32,1	11,8	16,5	23,6	2,4	22,4	18,8	17,6	38,8
Castilla y León	34,6	19,7	8,1	16,5	21,1	7,8	24,5	6,8	21,8	39,3
Castilla-La Mancha	21,8	30,3	14,5	26,3	7,1	6,5	30,9	15,8	38,5	8,2
Cataluña	16,7	18,0	13,7	21,5	30,1	1,8	14,7	14,1	24,5	44,8
Comunitat Valenciana	9,9	15,7	17,7	28,5	28,2	1,8	13,7	18,6	31,8	34,0
Extremadura	38,1	26,7	7,4	18,7	9,1	7,1	39,4	10,1	26,8	16,7
Galicia	50,1	25,3	5,9	8,3	10,3	18,3	28,4	9,5	16,5	27,3
Madrid (Comunidad de)	2,4	8,9	8,3	17,6	62,8	0,1	4,6	5,9	17,9	71,4
Murcia (Región de)	15,7	22,6	26,8	22,1	12,8	2,9	20,3	27,9	30,2	18,6
Navarra (Comunidad Foral de)	33,9	36,0	12,1	3,3	14,6	7,1	31,6	17,3	5,1	38,8
País Vasco	19,8	20,3	15,1	16,0	28,9	2,0	19,1	21,2	19,4	38,3
Rioja (La)	14,4	25,8	11,3	0,0	48,5	4,9	29,3	22,0	0,0	43,9
Ceuta	0,0	0,0	0,0	100,0	0,0	0,0	0,0	0,0	100,0	0,0
Melilla	0,0	0,0	0,0	100,0	0,0	0,0	0,0	0,0	100,0	0,0
CENTROS PÚBLICOS										
TOTAL	22,1	23,2	14,4	18,3	22,0	4,7	24,9	17,0	23,8	29,6
Andalucía	10,5	25,7	20,9	20,3	22,6	1,2	26,9	20,5	21,5	29,8
Aragón	46,0	21,3	10,2	3,3	19,2	10,4	27,8	17,4	11,3	33,0
Asturias (Principado de)	39,6	21,8	4,5	10,4	23,7	10,8	32,5	8,4	16,9	31,3
Balears (Illes)	5,7	22,3	20,9	31,4	19,6	0,0	14,5	22,4	34,2	28,9
Canarias	1,9	21,8	24,8	23,6	27,9	0,0	12,8	20,7	26,4	40,1
Cantabria	19,6	37,4	11,7	16,6	14,7	3,9	25,5	23,5	23,5	23,5
Castilla y León	41,8	20,5	7,3	14,2	16,1	10,4	34,0	9,2	22,0	24,4
Castilla-La Mancha	27,5	34,1	12,3	21,1	5,1	7,5	36,6	16,3	31,3	8,4
Cataluña	22,9	21,8	13,8	19,2	22,2	2,7	21,3	17,8	26,1	32,2
Comunitat Valenciana	14,6	19,5	17,3	28,1	20,6	2,0	19,1	19,3	34,7	25,0
Extremadura	43,2	27,4	6,1	15,5	7,8	8,7	48,3	9,4	23,5	10,1
Galicia	56,7	25,5	4,4	5,5	7,9	20,8	35,2	10,7	16,3	16,9
Madrid (Comunidad de)	4,8	12,8	8,4	17,5	56,4	0,0	7,3	7,6	18,8	66,3
Murcia (Región de)	20,0	24,6	26,7	20,2	8,5	2,4	24,4	32,5	28,5	12,2
Navarra (Comunidad Foral de)	37,7	37,2	8,5	3,0	13,6	9,7	37,1	17,7	6,5	29,0
País Vasco	25,6	22,5	13,1	13,8	25,1	3,0	21,3	24,9	22,5	28,4
Rioja (La)	22,6	32,3	11,3	0,0	33,9	3,7	40,7	22,2	0,0	33,3
Ceuta	0,0	0,0	0,0	100,0	0,0	0,0	0,0	0,0	100,0	0,0
Melilla	0,0	0,0	0,0	100,0	0,0	0,0	0,0	0,0	100,0	0,0
CENTROS PRIVADOS										
TOTAL	1,1	9,0	14,8	24,6	50,6	2,1	7,0	9,4	20,9	60,6
Andalucía	0,4	7,2	17,0	24,5	50,9	0,0	3,8	10,1	17,8	68,3
Aragón	2,2	6,5	12,4	10,8	68,3	1,4	9,9	4,2	7,0	77,5
Asturias (Principado de)	4,8	23,8	4,8	28,6	38,1	13,6	10,2	0,0	20,3	55,9
Balears (Illes)	0,7	8,6	15,7	25,0	50,0	0,0	0,0	0,0	27,8	72,2
Canarias	0,0	1,7	13,7	17,9	66,7	0,0	1,5	10,3	16,2	72,1
Cantabria	4,1	14,3	12,2	16,3	53,1	0,0	17,6	11,8	8,8	61,8
Castilla y León	2,4	16,4	11,5	26,7	43,0	3,3	8,7	2,7	21,3	64,0
Castilla-La Mancha	0,8	16,3	22,6	45,5	14,8	3,1	10,9	14,1	64,1	7,8
Cataluña	0,1	8,0	13,3	27,5	51,1	0,5	5,0	8,7	22,1	63,7
Comunitat Valenciana	0,6	8,1	18,5	29,4	43,3	1,6	5,2	17,5	27,1	48,6
Extremadura	4,8	22,2	15,9	39,7	17,5	2,0	12,2	12,2	36,7	36,7
Galicia	10,4	24,3	15,3	25,0	25,0	12,9	14,3	6,8	17,0	49,0
Madrid (Comunidad de)	0,0	4,9	8,2	17,6	69,2	0,2	2,5	4,5	17,2	75,6
Murcia (Región de)	3,7	17,1	26,8	27,4	25,0	4,1	10,2	16,3	34,7	34,7
Navarra (Comunidad Foral de)	15,0	30,0	30,0	5,0	20,0	2,8	22,2	16,7	2,8	55,6
País Vasco	2,6	13,8	21,0	22,6	40,0	1,1	17,0	17,6	16,5	47,7
Rioja (La)	0,0	14,3	11,4	0,0	74,3	7,1	7,1	21,4	0,0	64,3
Ceuta	0,0	0,0	0,0	100,0	0,0	0,0	0,0	0,0	100,0	0,0
Melilla	0,0	0,0	0,0	100,0	0,0	0,0	0,0	0,0	100,0	0,0

(1) Se consideran los centros de E. Infantil, centros de E. Primaria y los centros de E. Primaria y ESO.

(2) Se consideran los centros de ESO y/o Bachillerato y/o FP, los de E. Primaria, ESO y Bachillerato/FP y los centros específicos de E. Especial.

B1.11. Número medio de alumnos y de unidades/grupos por centro, según tamaño de municipio y tipo de centro

Total de centros	Centros E. Infantil	Centros E. Primaria	Centros E. Primaria y ESO	Centros ESO y/o Bachilleratos y/o FP	Centros E. Primaria, ESO y Bach./FP	Centros específicos E. Especial
NÚMERO MEDIO DE ALUMNOS POR CENTRO						
TODOS LOS CENTROS						
TOTAL	297	59	277	397	910	57
Hasta 1.000 habitantes	63	14	59	131	499	57
De 1.001 a 2.000 habitantes	107	22	122	162	462	30
De 2.001 a 5.000 habitantes	197	42	234	280	687	28
De 5.001 a 10.000 habitantes	276	64	315	338	638	49
De 10.001 a 25.000 habitantes	319	66	337	396	750	36
De 25.001 a 100.000 habitantes	364	69	355	486	894	62
De 100.001 a 500.000 habitantes	378	66	337	480	930	58
Más de 500.000 habitantes	346	65	342	510	1.039	66
CENTROS PÚBLICOS						
TOTAL	294	64	279	201	831	70
Hasta 1.000 habitantes	60	13	59	124	1.172	98
De 1.001 a 2.000 habitantes	105	22	122	156	-	37
De 2.001 a 5.000 habitantes	195	42	237	252	655	7
De 5.001 a 10.000 habitantes	288	70	320	317	674	79
De 10.001 a 25.000 habitantes	345	86	340	221	754	37
De 25.001 a 100.000 habitantes	394	87	360	305	694	69
De 100.001 a 500.000 habitantes	395	87	344	279	699	75
Más de 500.000 habitantes	398	94	356	440	865	84
CENTROS PRIVADOS						
TOTAL	306	54	231	471	910	48
Hasta 1.000 habitantes	180	45	72	238	443	28
De 1.001 a 2.000 habitantes	143	37	121	301	462	27
De 2.001 a 5.000 habitantes	215	40	146	357	688	30
De 5.001 a 10.000 habitantes	222	46	203	342	638	33
De 10.001 a 25.000 habitantes	254	46	250	429	750	35
De 25.001 a 100.000 habitantes	308	57	253	501	894	53
De 100.001 a 500.000 habitantes	355	55	235	495	930	47
Más de 500.000 habitantes	313	58	247	513	1.039	59
NÚMERO MEDIO DE UNIDADES/GRUPOS POR CENTRO						
TODOS LOS CENTROS						
TOTAL	13,6	4,2	13,5	17,8	20,0	9,7
Hasta 1.000 habitantes	5,4	1,4	5,4	10,6	8,7	8,9
De 1.001 a 2.000 habitantes	7,6	2,0	9,0	11,7	9,6	6,4
De 2.001 a 5.000 habitantes	10,6	3,3	12,9	15,3	13,1	5,2
De 5.001 a 10.000 habitantes	13,4	4,6	15,4	15,8	18,4	9,0
De 10.001 a 25.000 habitantes	14,6	4,7	15,5	17,5	22,2	7,5
De 25.001 a 100.000 habitantes	15,8	4,8	15,8	19,8	24,3	10,3
De 100.001 a 500.000 habitantes	16,0	4,6	15,4	20,1	21,3	10,3
Más de 500.000 habitantes	14,7	4,6	15,5	21,2	19,0	10,2
CENTROS PÚBLICOS						
TOTAL	13,6	4,6	13,6	12,9	22,1	12,5
Hasta 1.000 habitantes	5,2	1,4	5,4	10,5	9,4	14,4
De 1.001 a 2.000 habitantes	7,6	1,9	9,0	11,6	9,8	8,5
De 2.001 a 5.000 habitantes	10,6	3,3	13,0	14,7	13,3	2,0
De 5.001 a 10.000 habitantes	14,0	5,0	15,6	16,4	18,7	15,3
De 10.001 a 25.000 habitantes	15,6	5,9	15,6	12,6	23,3	7,4
De 25.001 a 100.000 habitantes	17,0	5,9	16,1	16,1	26,8	12,0
De 100.001 a 500.000 habitantes	16,7	6,0	15,7	15,0	25,3	14,1
Más de 500.000 habitantes	16,4	6,6	16,3	20,4	24,3	14,1
CENTROS PRIVADOS						
TOTAL	13,5	3,9	10,6	19,6	8,8	7,9
Hasta 1.000 habitantes	10,2	3,3	5,0	12,3	5,1	5,0
De 1.001 a 2.000 habitantes	7,9	2,9	7,4	14,3	5,3	5,6
De 2.001 a 5.000 habitantes	10,8	3,1	8,3	16,8	8,7	5,5
De 5.001 a 10.000 habitantes	11,1	3,6	10,2	15,7	12,3	5,9
De 10.001 a 25.000 habitantes	12,0	3,5	11,6	18,5	8,0	7,5
De 25.001 a 100.000 habitantes	13,5	4,1	11,3	20,2	6,7	8,4
De 100.001 a 500.000 habitantes	15,1	3,9	10,6	20,5	8,8	7,8
Más de 500.000 habitantes	13,6	4,1	10,9	21,3	10,1	8,8

B1.12. Número medio de profesores y de alumnos por unidad/grupo, por tamaño de municipio y tipo de centro

Total de centros	Centros E. Infantil	Centros E. Primaria	Centros E. Primaria y ESO	Centros ESO y/o Bachilleratos y/o FP	Centros E. Primaria, ESO y Bach./FP	Centros específicos E. Especial	
NÚMERO MEDIO DE PROFESORES POR UNIDAD/GRUPO							
TODOS LOS CENTROS							
TOTAL	1,90	1,55	1,68	1,75	2,55	1,69	1,59
Hasta 1.000 habitantes	1,87	1,46	1,80	1,99	2,74	1,73	1,45
De 1.001 a 2.000 habitantes	1,85	1,51	1,73	1,80	2,86	1,57	1,53
De 2.001 a 5.000 habitantes	1,92	1,51	1,67	1,80	2,70	1,67	1,41
De 5.001 a 10.000 habitantes	1,94	1,52	1,65	1,79	2,56	1,64	1,55
De 10.001 a 25.000 habitantes	1,91	1,54	1,66	1,73	2,54	1,59	1,46
De 25.001 a 100.000 habitantes	1,92	1,57	1,68	1,73	2,51	1,68	1,63
De 100.001 a 500.000 habitantes	1,91	1,55	1,70	1,72	2,52	1,70	1,55
Más de 500.000 habitantes	1,86	1,58	1,65	1,74	2,54	1,73	1,67
CENTROS PÚBLICOS							
TOTAL	2,00	1,63	1,69	1,69	2,58	2,85	1,71
Hasta 1.000 habitantes	1,88	1,47	1,80	2,00	2,79	2,02	1,43
De 1.001 a 2.000 habitantes	1,86	1,53	1,73	1,80	2,88	-	1,88
De 2.001 a 5.000 habitantes	1,95	1,53	1,67	1,82	2,72	2,13	3,50
De 5.001 a 10.000 habitantes	1,99	1,54	1,66	1,82	2,59	2,58	1,73
De 10.001 a 25.000 habitantes	2,00	1,62	1,67	1,75	2,55	5,47	1,84
De 25.001 a 100.000 habitantes	2,02	1,68	1,68	1,78	2,51	-	1,72
De 100.001 a 500.000 habitantes	2,06	1,70	1,70	1,97	2,58	-	1,66
Más de 500.000 habitantes	2,04	1,76	1,66	1,66	2,64	3,31	1,76
CENTROS PRIVADOS							
TOTAL	1,69	1,47	1,61	1,73	2,09	1,69	1,47
Hasta 1.000 habitantes	1,75	1,35	1,60	1,86	2,25	1,67	1,49
De 1.001 a 2.000 habitantes	1,64	1,37	1,56	1,83	2,14	1,57	1,32
De 2.001 a 5.000 habitantes	1,66	1,37	1,59	1,76	1,93	1,66	1,35
De 5.001 a 10.000 habitantes	1,67	1,45	1,55	1,78	1,89	1,63	1,32
De 10.001 a 25.000 habitantes	1,63	1,42	1,60	1,73	2,24	1,58	1,19
De 25.001 a 100.000 habitantes	1,68	1,48	1,60	1,73	2,27	1,68	1,48
De 100.001 a 500.000 habitantes	1,69	1,43	1,65	1,71	1,98	1,70	1,42
Más de 500.000 habitantes	1,72	1,51	1,61	1,75	2,14	1,72	1,62
NÚMERO MEDIO DE ALUMNOS POR UNIDAD/GRUPO							
TODOS LOS CENTROS							
TOTAL	21,7	14,4	20,5	22,3	24,6	25,0	5,9
Hasta 1.000 habitantes	11,8	9,7	10,9	12,3	18,7	19,8	6,4
De 1.001 a 2.000 habitantes	14,1	11,3	13,6	13,9	18,3	21,6	4,7
De 2.001 a 5.000 habitantes	18,5	12,7	18,2	18,3	20,9	22,6	5,4
De 5.001 a 10.000 habitantes	20,5	13,8	20,5	21,4	22,4	21,9	5,4
De 10.001 a 25.000 habitantes	21,9	14,0	21,8	22,6	24,3	22,7	4,8
De 25.001 a 100.000 habitantes	23,0	14,4	22,4	24,5	25,8	25,2	6,0
De 100.001 a 500.000 habitantes	23,6	14,3	21,9	23,9	27,7	25,3	5,6
Más de 500.000 habitantes	23,6	14,1	22,0	24,0	29,5	25,9	6,4
CENTROS PÚBLICOS							
TOTAL	21,3	14,7	20,5	15,6	24,7	22,9	5,6
Hasta 1.000 habitantes	11,5	9,6	10,9	11,8	19,0	22,1	6,8
De 1.001 a 2.000 habitantes	13,9	11,1	13,5	13,5	18,4	-	4,3
De 2.001 a 5.000 habitantes	18,4	12,6	18,2	17,1	20,9	28,5	3,5
De 5.001 a 10.000 habitantes	20,6	14,0	20,5	19,3	22,5	28,1	5,2
De 10.001 a 25.000 habitantes	22,1	14,6	21,8	17,5	24,4	44,4	5,0
De 25.001 a 100.000 habitantes	23,1	14,9	22,4	19,0	25,9	-	5,8
De 100.001 a 500.000 habitantes	23,6	14,6	21,9	18,6	27,7	-	5,3
Más de 500.000 habitantes	24,3	14,3	21,9	21,6	30,5	36,0	5,9
CENTROS PRIVADOS							
TOTAL	22,6	14,0	21,7	24,0	23,5	25,0	6,1
Hasta 1.000 habitantes	17,6	13,6	14,4	19,4	15,4	19,4	5,6
De 1.001 a 2.000 habitantes	18,1	13,0	16,4	21,1	16,4	21,6	4,9
De 2.001 a 5.000 habitantes	19,9	12,9	17,5	21,3	19,9	22,5	5,5
De 5.001 a 10.000 habitantes	20,0	13,0	19,9	21,8	19,1	21,8	5,6
De 10.001 a 25.000 habitantes	21,1	13,0	21,5	23,2	22,3	22,6	4,6
De 25.001 a 100.000 habitantes	22,9	13,8	22,3	24,9	22,7	25,2	6,3
De 100.001 a 500.000 habitantes	23,6	14,1	22,2	24,2	27,9	25,3	6,0
Más de 500.000 habitantes	23,1	14,1	22,7	24,1	25,6	25,9	6,7

B1.13. Distribución porcentual de los centros que imparten enseñanzas de Régimen General no universitarias según tamaño del centro (número de alumnos)

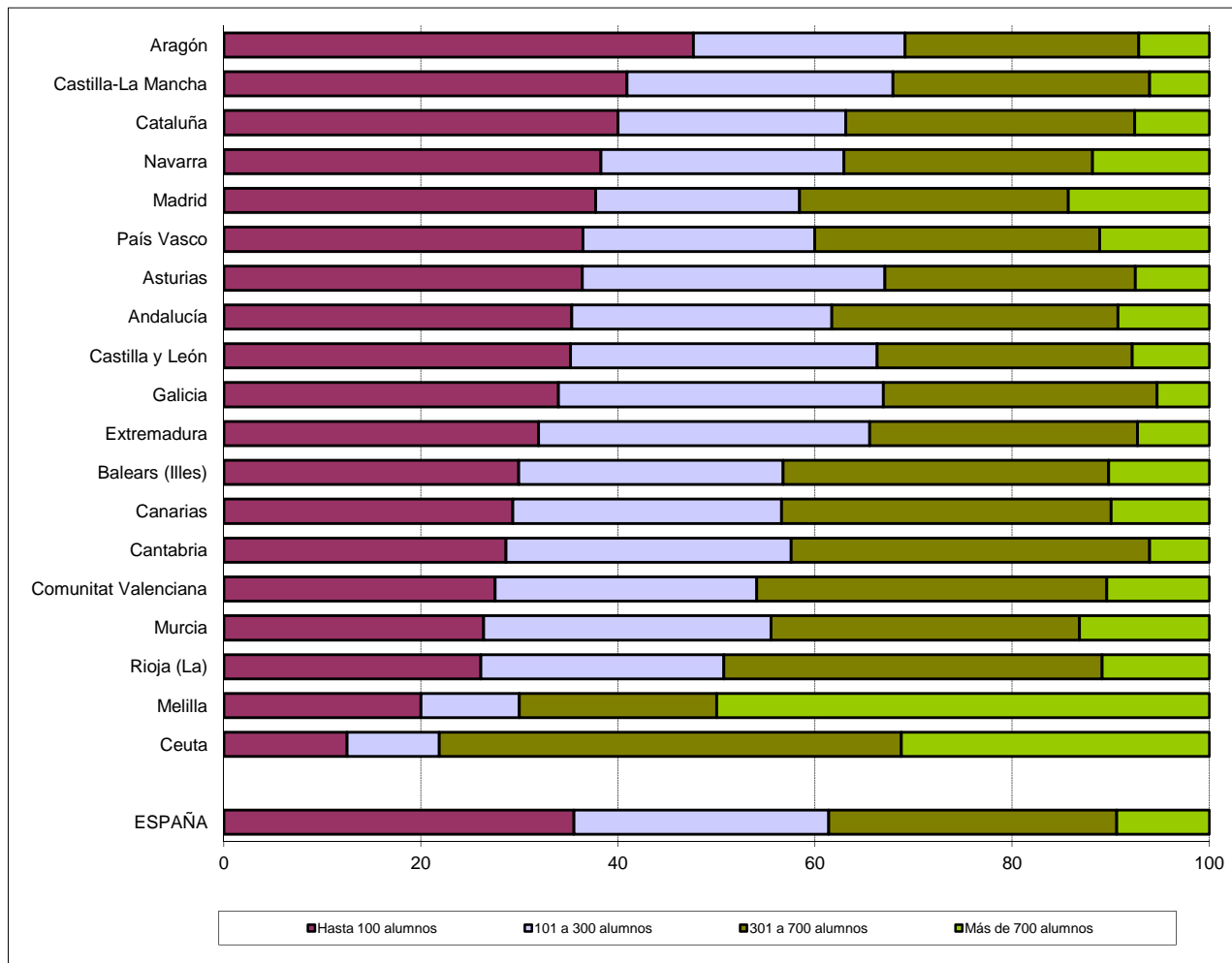

B1.14. Porcentaje de centros públicos y privados según tamaño del centro (número de alumnos). Enseñanzas de Régimen General no universitarias

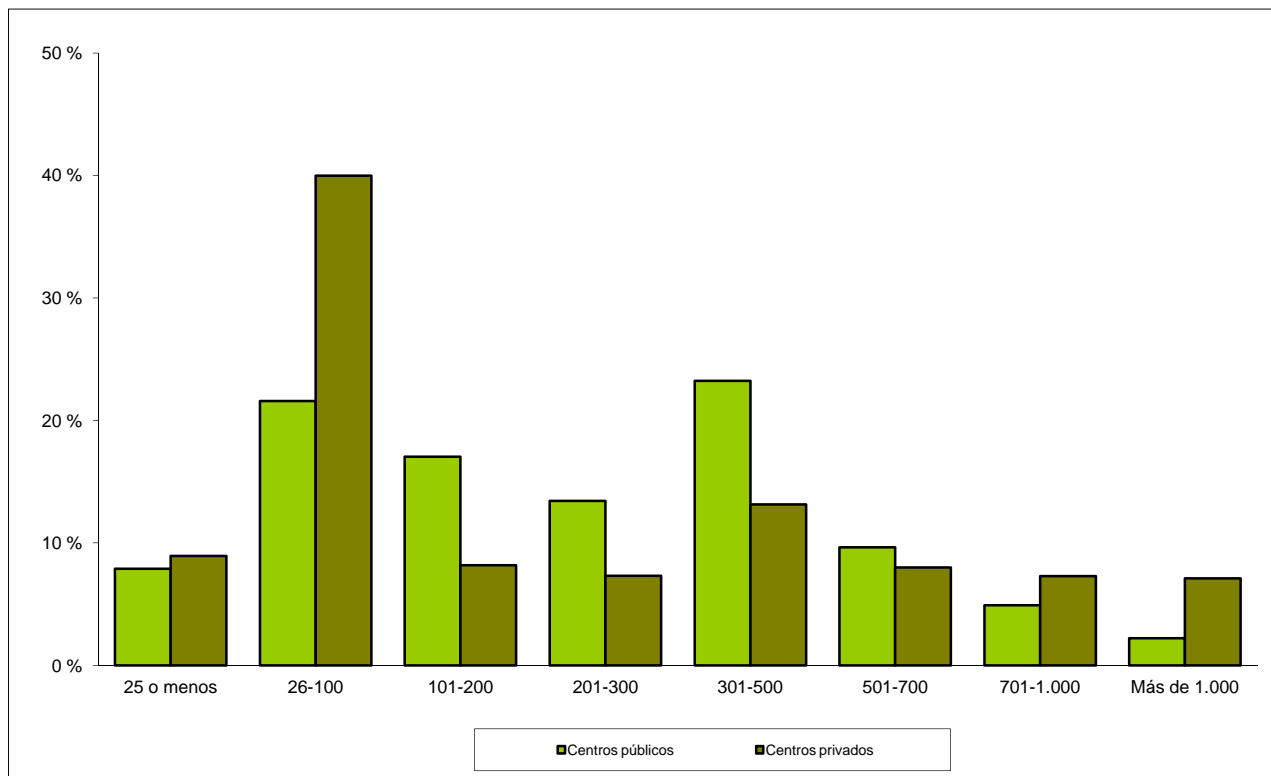

B1.15. Número medio de alumnos por unidad/grupo en los centros de la Administración Educativa y en el resto de los centros

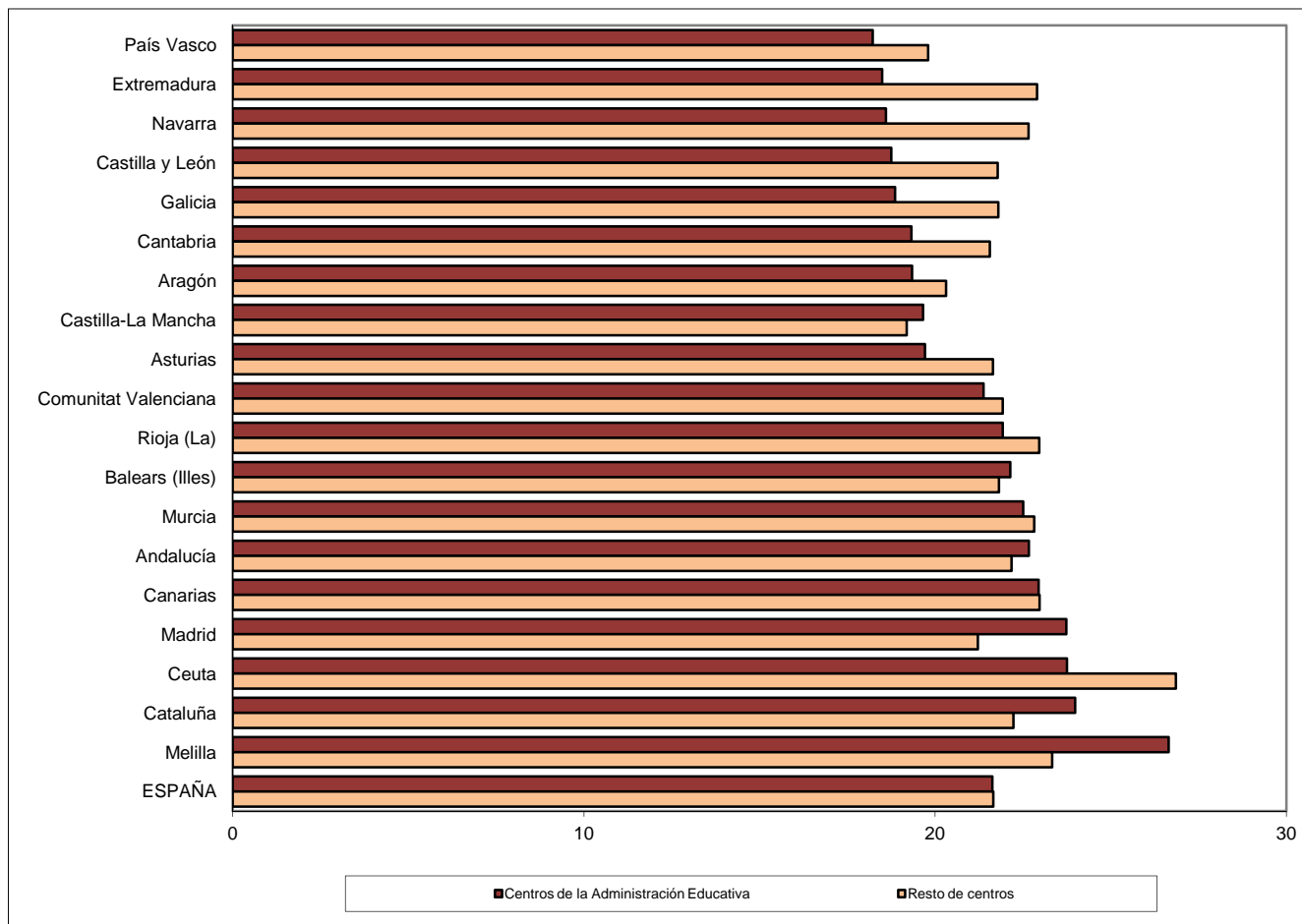

B1.16. Número medio de profesores por unidad/grupo en los centros de la Administración Educativa y en el resto de los centros

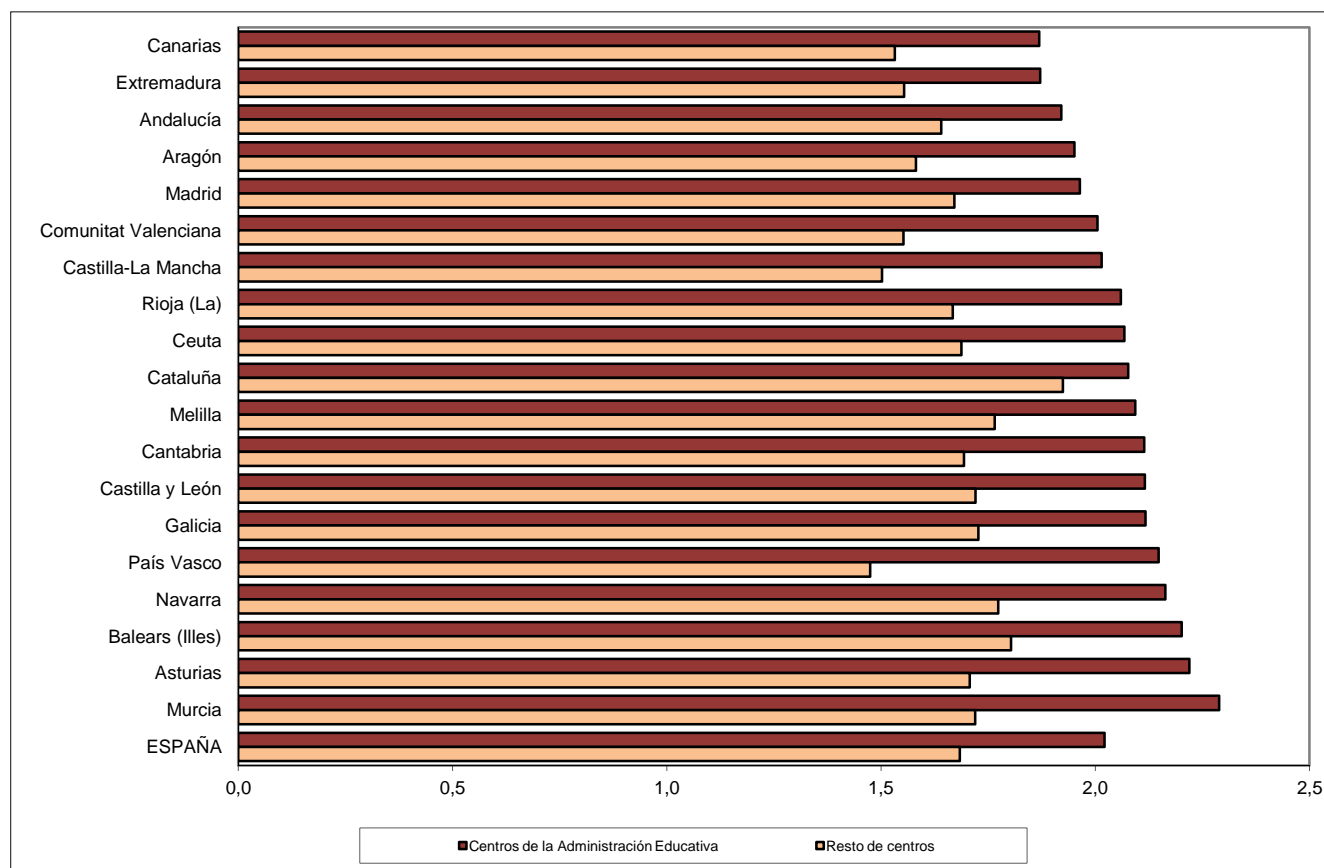

B1.17. Número medio de alumnos y de profesores por unidad/grupo, por tamaño de municipio.

Centros Públicos

Alumnos por unidad

Profesores por unidad

Centros E. Primaria (1)

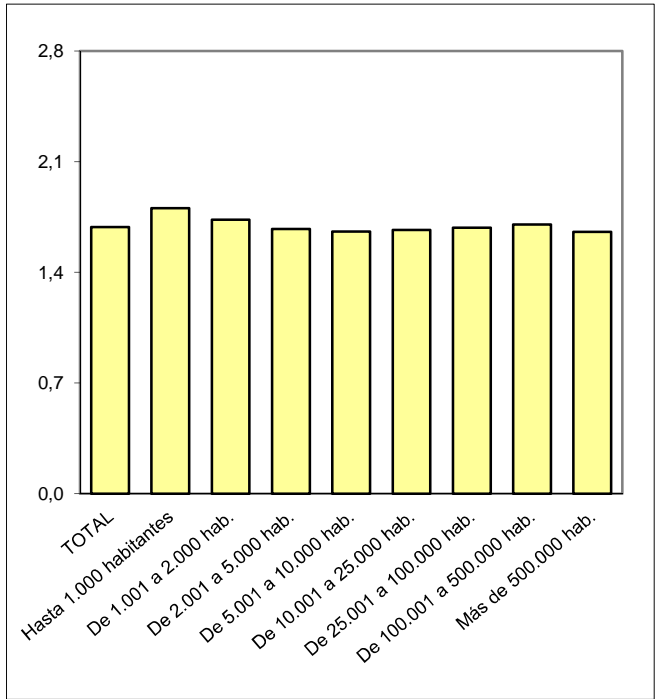
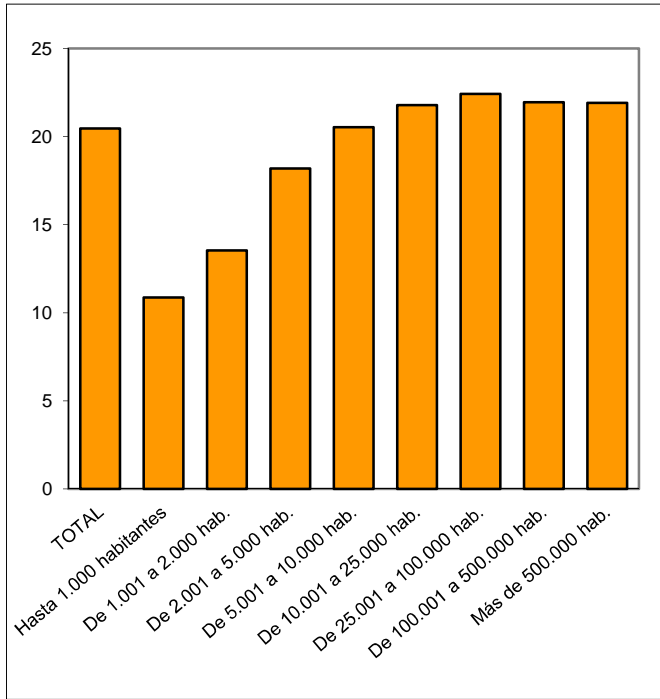

(1) Incluye también los centros que imparten E. Primaria y ESO.

Centros ESO y/o Bachillerato y/o FP

